

**ATO DE ALTERAÇÃO Nº 2 DA MP SERVIÇOS GRAFICOS E PUBLICITARIOS E LOCAÇÃO DE EQUIPAMENTOS EIRELI**

**CNPJ nº 32.994.636/0001-92**

**MARCELO EMERSON DE SOUZA PINTO** brasileiro, nascido em 18/08/1972, solteiro, empresário, CPF nº 655.243.904-06, RG nº 001.057.936 SSP-RN, residente e domiciliado na RUA Clovis Bevilacqua, nº 50, apt. 3002, Madalena, Recife-PE, CEP 50.710-330.

Titular da empresa de nome MP SERVIÇOS GRAFICOS E PUBLICITARIOS E LOCAÇÃO DE EQUIPAMENTOS EIRELI, registrada nesta Junta Comercial do Estado de Pernambuco, sob NIRE .nº 26600236988, com sede R Vis do Livramento, 210, Sala 105 210, Derby Recife, PE, CEP 52010065, devidamente inscrita no Cadastro Nacional de Pessoa Jurídica/MF sob o nº 32.994.636/0001-92, delibera e ajusta a presente alteração, nos termos da Lei nº 10.406/ 2002, mediante as condições estabelecidas nas cláusulas seguintes:

**ENDEREÇO**

**CLÁUSULA PRIMEIRA.** A empresa passa a exercer suas atividades, no seguinte endereço sito à Rua Tomaz Gonzaga, nº 157, Zumbi, Recife-PE, CEP 50.711-092.

**OBJETO**

**CLÁUSULA SEGUNDA.** A empresa passa a ter os seguintes objetos:

IMPRESSÃO DE MATERIAL PARA USO PUBLICITÁRIO; IMPRESSÃO DE LIVROS, REVISTAS E OUTRAS PUBLICAÇÕES PERIÓDICAS; IMPRESSÃO DE MATERIAL PARA OUTROS USOS, TAIS COMO CONVITES, CARDÁPIOS, ETC; PINTURA PARA SINALIZAÇÃO EM PISTAS RODOVIÁRIAS E AEROPORTOS, OBRAS DE URBANIZAÇÃO - RUAS, PRAÇAS E CALÇADAS, MONTAGEM DE ESTRUTURAS METÁLICAS, INSTALAÇÃO DE PORTAS, JANELAS, TETOS, DIVISÓRIAS E ARMÁRIOS EMBUTIDOS DE QUALQUER MATERIAL, SERVIÇOS DE PINTURA DE EDIFÍCIOS EM GERAL OUTRAS OBRAS DE ACABAMENTO DA CONSTRUÇÃO. MONTAGEM E DESMONTAGEM DE ANDAIMES E OUTRAS ESTRUTURAS TEMPORÁRIAS; CONSTRUÇÃO DE PARTES DE EDIFÍCIOS, TAIS COMO: TELHADOS, COBERTURAS, CHAMINES, LAREIRA, CHURRASQUEIRAS, ETC; SERVIÇOS DE LIMPEZA DE FACHADAS, COM JATEAMENTO DE AREIA, VAPOR E SEMELHANTES; COMÉRCIO VAREJISTA DE MADEIRA E ARTEFATOS; COMÉRCIO VAREJISTA DE MATERIAIS DE CONSTRUÇÃO. AGENCIAMENTO DE ESPAÇOS PARA PUBLICIDADE, EXCETO EM VEÍCULOS DE COMUNICAÇÃO, ATIVIDADES DE PUBLICIDADE TAIS COMO SERVIÇOS DE ALTO-FALANTES E DE SONORIZAÇÃO PARA USO PUBLICITÁRIO, LOCAÇÃO DE AUTOMÓVEIS SEM CONDUTOR, ALUGUEL DE MÓVEIS, UTENSÍLIOS E APARELHOS DE USO DOMÉSTICO E PESSOAL; INSTRUMENTOS MUSICAIS. ALUGUEL DE ANDAIMES. ALUGUEL DE MÁQUINAS E EQUIPAMENTOS PARA ESCRITÓRIO, ALUGUEL DE PALCOS, COBERTURAS E OUTRAS ESTRUTURAS DE USO TEMPORÁRIO, EXCETO ANDAIMES. ALUGUEL E LEASING OPERACIONAL DE MOTORES, TURBINAS E MÁQUINAS-FERRAMENTA, GERADORES, GUINCHOS E EMPILHADORES, CONTÊINERES E APARELHOS DE USOS COMERCIAIS E INDUSTRIAIS; SERVIÇOS COMBINADOS PARA APOIO A EDIFÍCIOS, EXCETO CONDOMÍNIOS PREDIAIS; ATIVIDADES PAISAGÍSTICAS; FOTOCÓPIAS; SERVIÇOS DE ORGANIZAÇÃO DE FEIRAS, CONGRESSOS, EXPOSIÇÕES E FESTAS PRODUÇÃO TEATRAL, MUSICAL, PRODUÇÃO DE ESPETÁCULOS DE DANÇA, PRODUÇÃO DE ESPETÁCULOS CIRCENSES, DE MARIONETES E SIMILARES E PRODUÇÃO E PROMOÇÃO DE EVENTOS ESPORTIVOS; SERVIÇOS DE ENCADERNAÇÃO E PLASTIFICAÇÃO; SERVIÇOS DE ACABAMENTOS GRÁFICOS, EXCETO ENCADERNAÇÃO E PLASTIFICAÇÃO; ATIVIDADES DE PRODUÇÃO DE FOTOGRAFIAS, EXCETO AÉREA E SUBMARINA; FILMAGEM DE FESTAS E EVENTOS; RESTAURAÇÃO E CONSERVAÇÃO DE LUGARES E PRÉDIOS HISTÓRICOS; ATIVIDADES DE SONORIZAÇÃO E DE ILUMINAÇÃO; ORGANIZAÇÃO DE FEIRAS E SHOWS DE NATUREZA RECREACIONAL, TAIS COMO ORGANIZAÇÃO DE FEIRAS E SHOWS DE NATUREZA RECREACIONAL; ESTÚDIOS CINEMATOGRAFICOS; PRODUÇÃO DE FILMES PARA PUBLICIDADE; ATIVIDADES DE PRODUÇÃO CINEMATOGRAFICA, DE VÍDEOS E DE PROGRAMAS DE TELEVISÃO NÃO ESPECIFICADAS ANTERIORMENTE, TAIS COMO PRODUÇÃO DE FILMES DESTINADOS À DIFUSÃO (BROADCASTING) PELA TELEVISÃO E PELA INTERNET PRODUZIDOS FORA DOS ESTÚDIOS DE TELEVISÃO; CASAS DE FESTAS E EVENTOS;.

Req: 81100000165910

Página 1



25/02/2021



Certifico o Registro em 25/02/2021

Arquivamento 20219631107 de 25/02/2021 Protocolo 219631107 de 22/02/2021 NIRE 26600236988

Nome da empresa MP SERVIÇOS GRAFICOS E PUBLICITARIOS E LOCAÇÃO DE EQUIPAMENTOS EIRELI

Este documento pode ser verificado em <http://redesim.jucepe.pe.gov.br/autenticacaodocumentos/autenticacao.aspx>

Chancela 167668721059065



http://assinador.pscs.com.br/assinadorweb/autenticacao?chave=13qMYI-T55QFCWwGEiOU&chave2=biYXHkOtZxwAGXckI4Fdlw  
ASSINADO DIGITALMENTE POR: 05489551402-CARLOS ANDRE DE SILVA RAMALHO

**ATO DE ALTERAÇÃO Nº 2 DA MP SERVIÇOS GRAFICOS E PUBLICITARIOS E LOCAÇÃO DE EQUIPAMENTOS EIRELI**

**CNPJ nº 32.994.636/0001-92**

**CNAE FISCAL**

- 1813-0/01 - impressão de material para uso publicitário  
7711-0/00 - locação de automóveis sem condutor  
9329-8/99 - outras atividades de recreação e lazer não especificadas anteriormente  
7729-2/02 - aluguel de móveis, utensílios e aparelhos de uso doméstico e pessoal; instrumentos musicais  
7732-2/02 - aluguel de andaimes  
7733-1/00 - aluguel de máquinas e equipamentos para escritório  
7739-0/03 - aluguel de palcos, coberturas e outras estruturas de uso temporário, exceto andaimes  
7739-0/99 - aluguel de outras máquinas e equipamentos comerciais e industriais não especificados anteriormente, sem operador  
8111-7/00 - serviços combinados para apoio a edifícios, exceto condomínios prediais  
8130-3/00 - atividades paisagísticas  
8219-9/01 - fotocópias  
8230-0/01 - serviços de organização de feiras, congressos, exposições e festas  
8230-0/02 - casas de festas e eventos  
9001-9/01 - produção teatral  
9001-9/02 - produção musical  
9001-9/03 - produção de espetáculos de dança  
9001-9/04 - produção de espetáculos circenses, de marionetes e similares  
9001-9/06 - atividades de sonorização e de iluminação  
9102-3/02 - restauração e conservação de lugares e prédios históricos  
9319-1/01 - produção e promoção de eventos esportivos  
1811-3/02 - impressão de livros, revistas e outras publicações periódicas  
4399-1/02 - montagem e desmontagem de andaimes e outras estruturas temporárias  
1813-0/99 - impressão de material para outros usos  
1822-9/01 - serviços de encadernação e plastificação  
1822-9/99 - serviços de acabamentos gráficos, exceto encadernação e plastificação  
4211-1/02 - pintura para sinalização em pistas rodoviárias e aeroportos  
4213-8/00 - obras de urbanização - ruas, praças e calçadas  
4292-8/01 - montagem de estruturas metálicas  
4330-4/02 - instalação de portas, janelas, tetos, divisórias e armários embutidos de qualquer material  
4330-4/04 - serviços de pintura de edifícios em geral  
4330-4/99 - outras obras de acabamento da construção  
7420-0/04 - filmagem de festas e eventos  
4399-1/99 - serviços especializados para construção não especificados anteriormente  
4744-0/02 - comércio varejista de madeira e artefatos  
4744-0/05 - comércio varejista de materiais de construção não especificados anteriormente  
5911-1/01 - estúdios cinematográficos  
5911-1/02 - produção de filmes para publicidade  
5911-1/99 - atividades de produção cinematográfica, de vídeos e de programas de televisão não especificadas anteriormente  
7312-2/00 - agenciamento de espaços para publicidade, exceto em veículos de comunicação  
7319-0/99 - outras atividades de publicidade não especificadas anteriormente  
7420-0/01 - atividades de produção de fotografias, exceto aérea e submarina

Req: 81100000165910

Página 2



25/02/2021



Certifico o Registro em 25/02/2021

Arquivamento 20219631107 de 25/02/2021 Protocolo 219631107 de 22/02/2021 NIRE 26600236988

Nome da empresa MP SERVIÇOS GRAFICOS E PUBLICITARIOS E LOCAÇÃO DE EQUIPAMENTOS EIRELI

Este documento pode ser verificado em <http://redesim.jucepe.pe.gov.br/autenticacaodocumentos/autenticacao.aspx>

Chancela 167668721059065



http://assinador.pscs.com.br/assinadorweb/autenticacao?chave1=13qMYI-T55QFCMwGEi0UQ&chave2=biYHXKotZxwAGXck14Fdlw  
ASSINADO DIGITALMENTE POR: 05489551402-CARLOS ANDRE DE SILVA RAMALHO

**ATO DE ALTERAÇÃO Nº 2 DA MP SERVIÇOS GRAFICOS E PUBLICITARIOS E LOCAÇÃO DE EQUIPAMENTOS EIRELI**

**CNPJ nº 32.994.636/0001-92**



Em face das alterações acima, consolida-se o ato constitutivo, nos termos da Lei nº 10.406/2002, mediante as condições e cláusulas seguintes

**MARCELO EMERSON DE SOUZA PINTO** brasileiro, nascido em 18/08/1972, solteiro, empresário, CPF nº 655.243.904-06, RG nº 001.057.936 SSP-RN, residente e domiciliado na RUA Clovis Bevilacqua, nº 50, apt. 3002, Madalena, Recife-PE, CEP 50.710-330.

Titular da empresa de nome MP SERVIÇOS GRAFICOS E PUBLICITARIOS E LOCAÇÃO DE EQUIPAMENTOS EIRELI, registrada nesta Junta Comercial do Estado de Pernambuco, sob NIRE nº 26600236988, com sede R Vis do Livramento, 210, Sala 105 210, Derby Recife, PE, CEP 52010065, devidamente inscrita no Cadastro Nacional de Pessoa Jurídica/MF sob o nº 32.994.636/0001-92.

**DO NOME EMPRESARIAL, DA SEDE E DAS FILIAIS**

**CLÁUSULA PRIMEIRA.** A empresa gira sob o nome empresarial **MP SERVIÇOS GRAFICOS E PUBLICITARIOS E LOCAÇÃO DE EQUIPAMENTOS EIRELI** e nome fantasia **ADESIVARTE SINALIZAÇÃO VISUAL**.

**CLÁUSULA SEGUNDA.** A empresa tem sede na Rua Tomaz Gonzaga, nº 157, Zumbi, Recife-PE, CEP 50.711-092.

**CLÁUSULA TERCEIRA.** A empresa poderá, a qualquer tempo, abrir ou fechar filial ou outra dependência, mediante alteração do ato constitutivo.

**DO OBJETO E DA DURAÇÃO**

**CLÁUSULA QUARTA.** A empresa passa a ter os seguintes objetos:

IMPRESSÃO DE MATERIAL PARA USO PUBLICITÁRIO; IMPRESSÃO DE LIVROS, REVISTAS E OUTRAS PUBLICAÇÕES PERIÓDICAS; IMPRESSÃO DE MATERIAL PARA OUTROS USOS, TAIS COMO CONVITES, CARDÁPIOS, ETC; PINTURA PARA SINALIZAÇÃO EM PISTAS RODOVIÁRIAS E AEROPORTOS, OBRAS DE URBANIZAÇÃO - RUAS, PRAÇAS E CALÇADAS, MONTAGEM DE ESTRUTURAS METÁLICAS INSTALAÇÃO DE PORTAS, JANELAS, TETOS, DIVISÓRIAS E ARMÁRIOS EMBUTIDOS DE QUALQUER MATERIAL SERVIÇOS DE PINTURA DE EDIFÍCIOS EM GERAL OUTRAS OBRAS DE ACABAMENTO DA CONSTRUÇÃO. MONTAGEM E DESMONTAGEM DE ANDAIMES E OUTRAS ESTRUTURAS TEMPORÁRIAS; CONSTRUÇÃO DE PARTES DE EDIFÍCIOS, TAIS COMO: TELHADOS, COBERTURAS, CHAMINES, LAREIRA, CHURRASQUEIRAS, ETC; SERVIÇOS DE LIMPEZA DE FACHADAS, COM JATEAMENTO DE AREIA, VAPOR E SEMELHANTES; COMÉRCIO VAREJISTA DE MADEIRA E ARTEFATOS; COMÉRCIO VAREJISTA DE MATERIAIS DE CONSTRUÇÃO. AGENCIAMENTO DE ESPAÇOS PARA PUBLICIDADE, EXCETO EM VEÍCULOS DE COMUNICAÇÃO, ATIVIDADES DE PUBLICIDADE TAIS COMO SERVIÇOS DE ALTO-FALANTES E DE SONORIZAÇÃO PARA USO PUBLICITÁRIO, LOCAÇÃO DE AUTOMÓVEIS SEM CONDUTOR, ALUGUEL DE MÓVEIS, UTENSÍLIOS E APARELHOS DE USO DOMÉSTICO E PESSOAL; INSTRUMENTOS MUSICAIS. ALUGUEL DE ANDAIMES. ALUGUEL DE MÁQUINAS E EQUIPAMENTOS PARA ESCRITÓRIO, ALUGUEL DE PALCOS, COBERTURAS E OUTRAS ESTRUTURAS DE USO TEMPORÁRIO, EXCETO ANDAIMES. ALUGUEL E LEASING OPERACIONAL DE MOTORES, TURBINAS E MÁQUINAS-FERRAMENTA, GERADORES, GUINCHOS E EMPILHADORAS, CONTÊINERES E APARELHOS DE USOS COMERCIAIS E INDUSTRIAIS; SERVIÇOS COMBINADOS PARA APOIO A EDIFÍCIOS, EXCETO CONDOMÍNIOS PREDIAIS; ATIVIDADES PAISAGÍSTICAS; FOTOCÓPIAS; SERVIÇOS DE ORGANIZAÇÃO DE FEIRAS, CONGRESSOS, EXPOSIÇÕES E FESTAS PRODUÇÃO TEATRAL, MUSICAL, PRODUÇÃO DE ESPETÁCULOS DE DANÇA, PRODUÇÃO DE ESPETÁCULOS CIRCENSES, DE MARIONETES E SIMILARES E PRODUÇÃO E PROMOÇÃO DE EVENTOS ESPORTIVOS; SERVIÇOS DE ENCADERNAÇÃO E PLASTIFICAÇÃO; SERVIÇOS DE ACABAMENTOS GRÁFICOS, EXCETO ENCADERNAÇÃO E PLASTIFICAÇÃO; ATIVIDADES DE PRODUÇÃO DE FOTOGRAFIAS, EXCETO AÉREA E SUBMARINA; FILMAGEM DE FESTAS E EVENTOS; RESTAURAÇÃO E CONSERVAÇÃO DE LUGARES E PRÉDIOS HISTÓRICOS;

Req: 81100000165910

Página 3

25/02/2021



Certifico o Registro em 25/02/2021

Arquivamento 20219631107 de 25/02/2021 Protocolo 219631107 de 22/02/2021 NIRE 26600236988

Nome da empresa MP SERVIÇOS GRAFICOS E PUBLICITARIOS E LOCAÇÃO DE EQUIPAMENTOS EIRELI

Este documento pode ser verificado em <http://redesim.jucepe.pe.gov.br/autenticacaodocumentos/autenticacao.aspx>

Chancela 167668721059065

http://assinador.pscs.com.br/assinadorweb/autenticacao?chave=13qMYI-TF5QFCWGEI0UQ&chave2=biYXHkOtZxwAGXckI4Fdlw  
ASSINADO DIGITALMENTE POR: 05489551402-CARLOS ANDE DE SILVA RAMALHO

**ATO DE ALTERAÇÃO Nº 2 DA MP SERVIÇOS GRAFICOS E PUBLICITARIOS E LOCAÇÃO DE EQUIPAMENTOS EIRELI**

**CNPJ nº 32.994.636/0001-92**



ATIVIDADES DE SONORIZAÇÃO E DE ILUMINAÇÃO; ORGANIZAÇÃO DE FEIRAS E SHOWS DE NATUREZA RECREACIONAL, TAIS COMO ORGANIZAÇÃO DE FEIRAS E SHOWS DE NATUREZA RECREACIONAL; ESTÚDIOS CINEMATOGRAFICOS; PRODUÇÃO DE FILMES PARA PUBLICIDADE; ATIVIDADES DE PRODUÇÃO CINEMATOGRAFICA, DE VÍDEOS E DE PROGRAMAS DE TELEVISÃO NÃO ESPECIFICADAS ANTERIORMENTE, TAIS COMO PRODUÇÃO DE FILMES DESTINADOS À DIFUSÃO (BROADCASTING) PELA TELEVISÃO E PELA INTERNET PRODUZIDOS FORA DOS ESTÚDIOS DE TELEVISÃO; CASAS DE FESTAS E EVENTOS;

**CNAE FISCAL**

- 1813-0/01 - impressão de material para uso publicitário
- 7711-0/00 - locação de automóveis sem condutor
- 9329-8/99 - outras atividades de recreação e lazer não especificadas anteriormente
- 7729-2/02 - aluguel de móveis, utensílios e aparelhos de uso doméstico e pessoal; instrumentos musicais
- 7732-2/02 - aluguel de andaimes
- 7733-1/00 - aluguel de máquinas e equipamentos para escritório
- 7739-0/03 - aluguel de palcos, coberturas e outras estruturas de uso temporário, exceto andaimes
- 7739-0/99 - aluguel de outras máquinas e equipamentos comerciais e industriais não especificados anteriormente, sem operador
- 8111-7/00 - serviços combinados para apoio a edifícios, exceto condomínios prediais
- 8130-3/00 - atividades paisagísticas
- 8219-9/01 - fotocópias
- 8230-0/01 - serviços de organização de feiras, congressos, exposições e festas
- 8230-0/02 - casas de festas e eventos
- 9001-9/01 - produção teatral
- 9001-9/02 - produção musical
- 9001-9/03 - produção de espetáculos de dança
- 9001-9/04 - produção de espetáculos circenses, de marionetes e similares
- 9001-9/06 - atividades de sonorização e de iluminação
- 9102-3/02 - restauração e conservação de lugares e prédios históricos
- 9319-1/01 - produção e promoção de eventos esportivos
- 1811-3/02 - impressão de livros, revistas e outras publicações periódicas
- 4399-1/02 - montagem e desmontagem de andaimes e outras estruturas temporárias
- 1813-0/99 - impressão de material para outros usos
- 1822-9/01 - serviços de encadernação e plastificação
- 1822-9/99 - serviços de acabamentos gráficos, exceto encadernação e plastificação
- 4211-1/02 - pintura para sinalização em pistas rodoviárias e aeroportos
- 4213-8/00 - obras de urbanização - ruas, praças e calçadas
- 4292-8/01 - montagem de estruturas metálicas
- 4330-4/02 - instalação de portas, janelas, tetos, divisórias e armários embutidos de qualquer material
- 4330-4/04 - serviços de pintura de edifícios em geral
- 4330-4/99 - outras obras de acabamento da construção
- 7420-0/04 - filmagem de festas e eventos
- 4399-1/99 - serviços especializados para construção não especificados anteriormente
- 4744-0/02 - comércio varejista de madeira e artefatos
- 4744-0/05 - comércio varejista de materiais de construção não especificados anteriormente
- 5911-1/01 - estúdios cinematográficos
- 5911-1/02 - produção de filmes para publicidade

Req: 81100000165910

Página 4

25/02/2021



Certifico o Registro em 25/02/2021

Arquivamento 20219631107 de 25/02/2021 Protocolo 219631107 de 22/02/2021 NIRE 26600236988

Nome da empresa MP SERVIÇOS GRAFICOS E PUBLICITARIOS E LOCAÇÃO DE EQUIPAMENTOS EIRELI

Este documento pode ser verificado em <http://redesim.jucepe.pe.gov.br/autenticacaodocumentos/autenticacao.aspx>

Chancela 167668721059065

http://assinador.pscs.com.br/assinadorweb/autenticacao?chave1=13qMYI-TF5QFCWGEI0UQ&chave2=biYHXKotZxWAGXck14Fdlw  
ASSINADO DIGITALMENTE POR: 05489551402-CARLOS ANDRE DE SILVA RAMALHO

**ATO DE ALTERAÇÃO Nº 2 DA MP SERVIÇOS GRAFICOS E PUBLICITARIOS E LOCAÇÃO DE EQUIPAMENTOS EIRELI**

**CNPJ nº 32.994.636/0001-92**

5911-1/99 - atividades de produção cinematográfica, de vídeos e de programas de televisão não especificadas anteriormente

7312-2/00 - agenciamento de espaços para publicidade, exceto em veículos de comunicação

7319-0/99 - outras atividades de publicidade não especificadas anteriormente

7420-0/01 - atividades de produção de fotografias, exceto aérea e submarina

**CLÁUSULA QUINTA.** A empresa iniciou suas atividades em 12/03/2019 e seu prazo de duração é indeterminado.

**DO CAPITAL**

**CLÁUSULA SEXTA.** A empresa tem o capital de R\$ 100.000,00 (cem mil reais), subscrito e integralizado, neste ato, em moeda corrente nacional, de responsabilidade do titular.

**CLÁUSULA SÉTIMA.** A responsabilidade do titular é restrita ao valor do capital integralizado.

**DA ADMINISTRAÇÃO**

**CLÁUSULA OITAVA.** A administração da empresa caberá ISOLADAMENTE a MARCELO EMERSON DE SOUZA PINTO com os poderes e atribuições de representação ativa e passiva, judicial e extrajudicialmente, podendo praticar todos os atos compreendidos no objeto, sempre de interesse da empresa, autorizado o uso do nome empresarial.

**DO BALANÇO PATRIMONIAL DOS LUCROS E PERDAS**

**CLÁUSULA NONA.** Ao término de cada exercício da empresa, em 31 de dezembro, proceder-se-á a elaboração do inventário, do balanço patrimonial e do balanço de resultado econômico, cabendo ao titular, os lucros ou perdas apurados.

**DO FALECIMENTO**

**CLÁUSULA DÉCIMA.** Falecendo ou interditado o titular, a empresa continuará sua atividade com os herdeiros ou sucessores. Não sendo possível ou inexistindo interesse destes, o valor de seus haveres será apurado e liquidado com base na situação patrimonial da empresa, à data da resolução, verificada em balanço especialmente levantado.

**DA DECLARAÇÃO DE DESIMPEDIMENTO**

**CLÁUSULA DÉCIMA PRIMEIRA.** O(s) Administrador(es) declara(m), sob as penas da lei, que não está(ão) impedido(s) de exercer(em) a administração da empresa, por lei especial ou em virtude de condenação criminal, ou por se encontrar(em) sob os efeitos dela, a pena que vede, ainda que temporariamente, o acesso a cargos públicos, ou por crime falimentar, de prevaricação, peita ou suborno, concussão, peculato ou contra a economia popular, contra o sistema financeiro nacional, contra normas de defesa da concorrência, contra as relações de consumo, fé pública ou propriedade.

**CLÁUSULA DÉCIMA SEGUNDA.** O titular da empresa declara, sob as penas da lei, que não participa de outra empresa da mesma modalidade, estando desimpedido para constituir a presente EIRELI.

**DO FORO**

Req: 81100000165910

Página 5

25/02/2021



ATO DE ALTERAÇÃO Nº 2 DA MP SERVIÇOS GRAFICOS E PUBLICITARIOS E LOCAÇÃO DE EQUIPAMENTOS EIRELI

CNPJ nº 32.994.636/0001-92



**CLÁUSULA DÉCIMA TERCEIRA.** Fica eleito o foro de RECIFE - PE para o exercício e o cumprimento dos direitos e obrigações resultantes deste ato constitutivo

Recife, 29 de janeiro de 2021.

*MARCELO EMERSON DE SOUZA Pinto*

MARCELO EMERSON DE SOUZA PINTO



Req: 81100000165910

Página 6

25/02/2021



Certifico o Registro em 25/02/2021

Arquivamento 20219631107 de 25/02/2021 Protocolo 219631107 de 22/02/2021 NIRE 26600236988

Nome da empresa MP SERVIÇOS GRAFICOS E PUBLICITARIOS E LOCAÇÃO DE EQUIPAMENTOS EIRELI

Este documento pode ser verificado em <http://redesim.jucepe.pe.gov.br/autenticacaodocumentos/autenticacao.aspx>

Chancela 167668721059065

http://assinador.pscs.com.br/assinadorweb/autenticacao?chave1=13qMYL-T55QFCWwGEiOU&chave2=biVYHKotZxwAGXck14Fdlw  
ASSINADO DIGITALMENTE POR: 05489551402-CARLOS ANDRE DE SILVA RAMALHO

**TERMO DE AUTENTICAÇÃO**

<b>NOME DA EMPRESA</b>	MP SERVIÇOS GRAFICOS E PUBLICITARIOS E LOCAÇÃO DE EQUIPAMENTOS EIRELI
<b>PROTOCOLO</b>	219631107 - 22/02/2021
<b>ATO</b>	002 - ALTERAÇÃO
<b>EVENTO</b>	021 - ALTERAÇÃO DE DADOS (EXCETO NOME EMPRESARIAL)

**MATRIZ**

NIRE 26600236988  
CNPJ 32.994.636/0001-92  
CERTIFICO O REGISTRO EM 25/02/2021  
SOB N: 20219631107

**EVENTOS**

051 - CONSOLIDAÇÃO DE CONTRATO/ESTATUTO ARQUIVAMENTO: 20219631107

**REPRESENTANTES QUE ASSINARAM DIGITALMENTE**

Cpf: 05489551402 - CARLOS ANDRE DE SILVA RAMALHO

ESTE PROCESSO À 30 DE REGISTRO AUTOMÁTICO, DISPOSTO PELA IN DREI N.º 62, DE 10 DE MAIO DE 2019.

Assinado eletronicamente por  
**ILAYNE LARISSA LEANDRO MARQUES**  
SECRETÁRIA - GERAL

25/02/2021



## DECLARAÇÃO DE AUTENTICIDADE

Eu **CARLOS ANDRÉ DE SILVA RAMALHO**, contador, com inscrição ativa no CRC/PE sob o nº 022270/O2, expedida em 04/02/2009, inscrito no CPF nº 054.895.514-02, DECLARO, sob as penas da Lei penal e, sem prejuízo das sanções administrativas e cíveis, que os documentos digitalizados objetos do arquivamento sob protocolo nº **219631107** são autênticos e condizem com o original, em conformidade com o art. 1º da Resolução nº 02/2020/JUCEPE, de 26 DE MARÇO DE 2020.

RESOLUÇÃO Nº 002/2020, DE 26 DE MARÇO DE 2020

Art. 1º – A autenticação dos documentos apresentados a registro perante a Junta Comercial do Estado de Pernambuco – JUCEPE poderá ser feita através de apresentação de declaração de autenticidade de contador e/ou advogado, desde que atendidas as formalidades previstas na IN nº 60 do Departamento Nacional de Registro Empresarial e Integração (DREI).

### Documentos apresentados:

1. Documentos Auxiliares – arquivo com 4 páginas
  - CRC contador Carlos André de Silva Ramalho – 01 VIA
  - Procuração assinada por MARCELO EMERSON DE SOUZA PINTO – 01 Via
  - RG do sócio MARCELO EMERSON DE SOUZA PINTO - 01 via
2. Ato de ALTERAÇÃO da sociedade MP SERVIÇOS GRAFICOS E PUBLICITARIOS E LOCAÇÃO DE EQUIPAMENTOS EIRELI – assinado por MARCELO EMERSON DE SOUZA PINTO - 01 VIA – arquivo com 6 páginas;

Recife, 22 de fevereiro 2021

DOCUMENTO ASSINADO ELETRONICAMENTE

Carlos André de Silva Ramalho

Contador CRC PE-022270/O

25/02/2021



### ATESTADO DE CAPACIDADE TÉCNICA

AMP COMERCIO E SERVICOS DE ARTIGOS PARA FESTAS E EVENTOS LTDA, inscrito no CNPJ/MF Sob. N 10.361.575/0001-93, com sede na AV ENGENHEIRO DOMINGOS FERREIRA, n 2842, Loja 4, Recife, Pernambuco, declara a plena capacidade da Empresa MP SERVIÇOS GRAFICOS E PUBLICITARIOS E LOC. DE EQUIPAMENTOS EIRELI, inscrita no CNPJ. N. 32.994.636 /0001-92, Recife-PE.

Tendo a mesma efetuado o fornecimento de material gráfico e visual incluindo os serviços de produção, impressão e instalação de: Adesivo em impressão digital em policromia de alta resolução 360x360dpi na quantidade de 300m2, aplicadas em áreas internas e/ou externas, placas em poliestireno(PVC), com adesivo vinil, lona em impressão digital de alta resolução com ilhós na quantidade de 180m2. Cumprindo todos os requisitos, não havendo nada a declarar que desabone sua conduta técnica e ética.

Recife, 22 de setembro de 2023.

Adriana Perylo Lima de Albuquerque e Mello Lasserre  
Diretora/Sócia



Amp comércio e serviços de festas e eventos Ltda  
CNPJ: 10.361.575/0001-93  
Av. Domingos Ferreira, 2842 Loja 4  
Boa viagem - Recife -PE CEP:51020-031  
81. 3129-0842 81.9-9871-1916

## ATESTADO DE CAPACIDADE TÉCNICA

Atestamos, para os devidos fins, que a empresa, **MP SERVIÇOS GRÁFICOS E PUBLICITÁRIOS E LOCAÇÃO DE EQUIP**, inscrita no CNPJ sob o nº **32.994.636/0001-92**, sediada à **RUA TOMAZ GONZAGA 157 - ZUMBI - CEP: 50711-092**, forneceu os produtos conforme as Nota Fiscais: N° 0441, emitida no dia 17/04/2023, N° 0442. emitida no dia 17/04/2023, N° 0447. emitida no dia 25/04/23, N° 0449. emitida no dia 05/05/23, N° 0491 emitida no dia 01/08/23 e N° 0529. emitida no dia 09/10/23.

Registramos que a empresa entregou todo quantitativo com bom desempenho operacional, tendo cumprido fielmente com suas obrigações, nada constando que a desabone até a presente data.

Recife, 14 de novembro de 2023.

*Cláudia Aline Araújo Costa*

**CLAUDIA COSTA**  
Coordenadora de Compras  
do Senac/PE

*José Neto de Oliveira*

José Neto de Oliveira (14 de novembro de 2023 17:47 GMT-3)

**JOSÉ NETO OLIVEIRA**  
Diretor de Administração e Finanças  
do Senac/PE

## BALANÇO PATRIMONIAL



Entidade:	MP SERVICOS GRAFICOS E PUBLICITARIOS E LOCACAO DE		
Período da Escrituração:	01/01/2022 a 31/12/2022	CNPJ:	32.994.636/0001-92
Número de Ordem do Livro:	4		
Período Selecionado:	01 de Janeiro de 2022 a 31 de Dezembro de 2022		

Descrição	Nota	Saldo Inicial	Saldo Final
ATIVO		R\$ 1.916.925,23	R\$ 3.508.943,69
ATIVO CIRCULANTE		R\$ 1.916.925,23	R\$ 3.503.943,69
DISPONIVEL		R\$ 212.475,86	R\$ 5.411,06
CAIXA		R\$ 212.475,86	R\$ 5.411,06
CLIENTES		R\$ 563.794,77	R\$ 3.494.846,63
CONTAS A RECEBER		R\$ 563.794,77	R\$ 3.494.846,63
OUTROS CREDITOS		R\$ 1.140.654,60	R\$ 3.686,00
ADIANTAMENTO A FORNECEDORES		R\$ 1.136.968,60	R\$ 0,00
ADIANTAMENTO A FUNCIONARIOS		R\$ 0,00	R\$ 0,00
ADIANTAMENTO DIRIGENTES		R\$ 3.307,11	R\$ 3.307,11
TRIBUTOS A COMPENSAR		R\$ 378,89	R\$ 378,89
NAO CIRCULANTE		R\$ 0,00	R\$ 5.000,00
IMOBILIZADO		R\$ 0,00	R\$ 5.000,00
IMOBILIZADO DE USO		R\$ 0,00	R\$ 5.000,00
PASSIVO		R\$ 1.916.925,23	R\$ 3.508.943,69
CIRCULANTE		R\$ 109.084,64	R\$ 13.982,78
FORNECEDORES NACIONAIS		R\$ 0,00	R\$ 5.000,00
FORNECEDORES		R\$ 0,00	R\$ 5.000,00
OBRIGAÇÕES TRIBUTARIAS		R\$ 105.584,35	R\$ 944,91
SOBRE FATURAMENTO		R\$ 105.584,35	R\$ 944,91
OUTRAS OBRIGAÇÕES		R\$ 0,00	R\$ 0,00
OBRIGAÇÕES E CONTRIBUIÇÕES A RECOLHER		R\$ 3.182,29	R\$ 8.037,87
OBRIGAÇÕES COM PESSOAL		R\$ 1.118,89	R\$ 1.419,23
OBRIGAÇÕES PREVIDENCIARIAS E IMPOSTOS A		R\$ 503,41	R\$ 2.211,94
PROVISÕES SOBRE A FOLHA		R\$ 1.559,99	R\$ 4.406,70
OUTRAS OBRIGAÇÕES		R\$ 318,00	R\$ 0,00
PARCELAMENTOS MUNICIPAIS		R\$ 318,00	R\$ 0,00
NAO CIRCULANTE		R\$ 107.444,92	R\$ 220.038,82
PARCELAMENTOS		R\$ 107.444,92	R\$ 220.038,82
FEDERAL		R\$ 107.444,92	R\$ 220.038,82
PATRIMONIO LIQUIDO		R\$ 1.700.395,67	R\$ 3.274.922,09
CAPITAL SOCIAL		R\$ 100.000,00	R\$ 100.000,00
CAPITAL INTEGRALIZADO		R\$ 100.000,00	R\$ 100.000,00
LUCROS OU PREJUIZOS ACUMULADOS		R\$ 1.600.395,67	R\$ 3.164.254,40
LUCROS ACUMULADOS		R\$ 1.600.395,67	R\$ 3.164.254,40
AJUSTES DE EXERCÍCIO ANTERIOR		R\$ 0,00	R\$ 10.667,69
AJUSTES DE EXERCÍCIO ANTERIOR		R\$ 0,00	R\$ 10.667,69

Este documento é parte integrante de escrituração cuja autenticação se comprova pelo recibo de número 95.1A.D1.F5.54.19.2C.AD.C2.30.0D.4E.AE.24.75.68.47.E8.5F.CD-0, nos termos do Decreto nº 8.683/2016.

Este relatório foi gerado pelo Sistema Público de Escrituração Digital – Sped

### Endividamento Total

Passivo Circulante + Passivo não Circulante (Obrigações a LP)	234.021,60	
<hr/>		
Ativo	3.508.943,69	= 0,07

Quanto menor, melhor. O capital de terceiros representa 7% do ativo total.

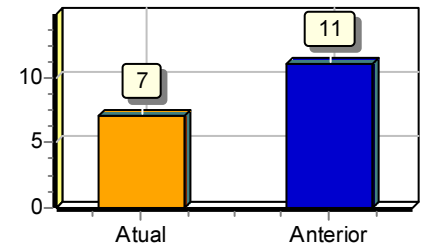

### Solvência Geral

Ativo	3.508.943,69	
<hr/>		
Passivo Circulante + Passivo não Circulante (Obrigações a LP)	234.021,60	= 14,99

Quanto maior, melhor. O investimento total equivale a 1499 % do capital de terceiros.

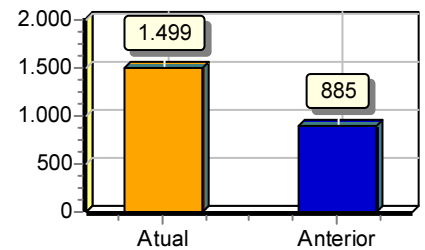

### Liquidez Geral

Ativo Circulante + Ativo Realizável a LP	3.503.943,69	
<hr/>		
Passivo Circulante + Passivo Não-Circulante (Obrigações a LP)	234.021,60	= 14,97

Quanto maior, melhor. A empresa possui R\$14,97 de ativo Circulante e ativo realizável a longo prazo para cada R\$1,00 de dívida total.

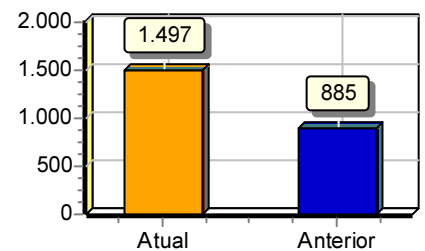

### Liquidez Corrente

Ativo Circulante	3.503.943,69	
<hr/>		
Passivo Circulante	13.982,78	= 250,59

Quanto maior, melhor. A empresa possui R\$250,59 de ativo circulante para cada R\$1,00 de dívida de curto prazo.

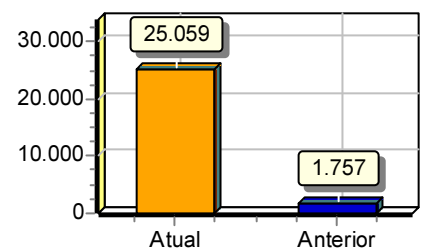

Sob as penas da lei, declaramos que as informações aqui contidas são verdadeiras e nos responsabilizamos por todas elas de acordo com a documentação que nos foi apresentada.

Recife, 31 de dezembro de 2022.

**CARLOS ANDRE DE  
SILVA  
RAMALHO:0548955  
1402**

Assinado de forma digital por CARLOS  
ANDRE DE SILVA RAMALHO:05489551402  
DN: c=BR, o=ICP-Brasil, ou=AC SOLUTI  
Multipla v5, ou=29186612000100,  
ou=Videoconferencia, ou=Certificado PF  
A1, cn=CARLOS ANDRE DE SILVA  
RAMALHO:05489551402  
Dados: 2023.09.27 15:42:32 -03'00'

MARCELO EMERSON DE SOUZA PINTO  
Administrador  
CPF: 65524390406

CARLOS ANDRE DE SILVA RAMALHO  
CRC: PE-022270/O2 CPF:054.895.514-02

### Solvência Geral

Ativo	3.508.943,69	
<hr/>		= 14,99
Passivo Circulante + Passivo não Circulante (Obrigações a LP)	234.021,60	

Quanto maior, melhor. O investimento total equivale a 1499 % do capital de terceiros.

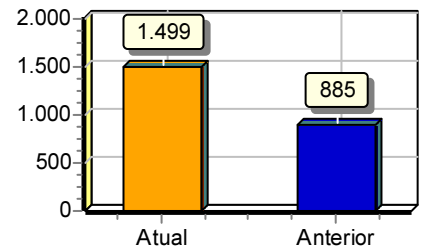

### Liquidez Geral

Ativo Circulante + Ativo Realizável a LP	3.503.943,69	
<hr/>		= 14,97
Passivo Circulante + Passivo Não-Circulante (Obrigações a LP)	234.021,60	

Quanto maior, melhor. A empresa possui R\$14,97 de ativo Circulante e ativo realizável a longo prazo para cada R\$1,00 de dívida total.

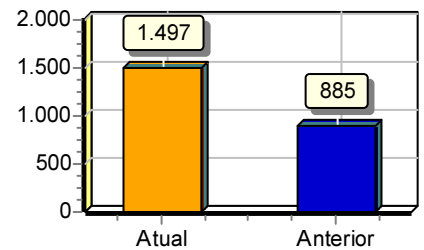

### Liquidez Corrente

Ativo Circulante	3.503.943,69	
<hr/>		= 250,59
Passivo Circulante	13.982,78	

Quanto maior, melhor. A empresa possui R\$250,59 de ativo circulante para cada R\$1,00 de dívida de curto prazo.

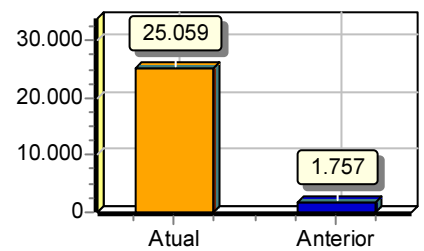

Sob as penas da lei, declaramos que as informações aqui contidas são verdadeiras e nos responsabilizamos por todas elas de acordo com a documentação que nos foi apresentada.

Recife, 31 de dezembro de 2022.

MARCELO EMERSON DE SOUZA PINTO  
Administrador  
CPF: 65524390406

CARLOS ANDRE DE  
SILVA  
RAMALHO:05489551402

Assinado de forma digital por  
CARLOS ANDRE DE SILVA  
RAMALHO:05489551402  
Dados: 2024.02.14 15:20:49  
-03'00'

CARLOS ANDRE DE SILVA RAMALHO  
CPF:054.895.514-02  
CRC: PE-022270/O2

## TERMOS DE ABERTURA E ENCERRAMENTO



Entidade:	MP SERVICOS GRAFICOS E PUBLICITARIOS E LOCACAO DE		
Período da Escrituração:	01/01/2022 a 31/12/2022	CNPJ:	32.994.636/0001-92
Número de Ordem do Livro:	4		
Período Selecionado:	01 de Janeiro de 2022 a 31 de Dezembro de 2022		

### TERMO DE ABERTURA

Nome Empresarial	MP SERVICOS GRAFICOS E PUBLICITARIOS E LOCACAO DE
NIRE	26600236988
CNPJ	32.994.636/0001-92
Número de Ordem	4
Natureza do Livro	Escrituração Contábil Digital do Livro Diário Geral
Município	Recife
Data do arquivamento dos atos constitutivos	12/03/2019
Data de arquivamento do ato de conversão de sociedade simples em sociedade empresária	
Data de encerramento do exercício social	31/12/2022
Quantidade total de linhas do arquivo digital	2315

### TERMO DE ENCERRAMENTO

Nome Empresarial	MP SERVICOS GRAFICOS E PUBLICITARIOS E LOCACAO DE
Natureza do Livro	Escrituração Contábil Digital do Livro Diário Geral
Número de ordem	4
Quantidade total de linhas do arquivo digital	2315
Data de inicio	01/01/2022
Data de término	31/12/2022



## CERTIDÃO DE REGULARIDADE FISCAL

Número da Certidão: 2024.000004898574-14

Data de Emissão: 16/05/2024

## DADOS DO CONTRIBUINTE

Razão Social: MP SERVICOS GRAFICOS E PUBLICITARIOS E LOCAÇAO DE EQUIPAMENTOS LTDA

Endereço: R TOMAZ GONZAGA N. 157, ZUMBI, RECIFE, PE, CEP: 50.711-092

CNPJ: 32.994.636/0001-92

Certificamos, observadas as disposições da legislação vigente e de acordo com os registros existentes neste órgão, que o contribuinte acima identificado está em situação **REGULAR** perante a Fazenda Pública Estadual.

A presente certidão não compreende débitos cuja exigibilidade esteja suspensa nem exclui o direito da Fazenda Pública Estadual, a qualquer tempo, cobrar valores a ela porventura devidos pelo referido requerente.

Esta certidão é válida até **13/08/2024** devendo ser confirmada sua autenticidade através do serviço "ARE VIRTUAL" na página [www.sefaz.pe.gov.br](http://www.sefaz.pe.gov.br).

OBSERVAÇÕES: NÃO INFORMADO



Estado de Pernambuco



**TJPE**  
Justiça  
e Cidadania

Tribunal de Justiça de Pernambuco

**1º OFÍCIO DE DISTRIBUIÇÃO DA CAPITAL  
FORUM DESEMBARGADOR RODOLFO AURELIANO  
Av. Des. Guerra Barreto, s/n, térreo, Ilha Joana Bezerra - RECIFE/PE**

## **CERTIDÃO FALÊNCIA**

**JOSÉ GILSON DE OLIVEIRA CABRAL,**

Titular do 1º Ofício de Contador – distribuidor da Comarca de Recife, Capital do Estado de PE

**CERTIFICO**, por me haver sido pedido que, conforme pesquisa realizada no sistema JUDWIN, onde são lançadas as distribuições do ofício, a meu cargo, **Seção CIVEL** no período de **10 (DEZ)** anos até a presente data, **não** encontrei **DISTRIBUIDO** Processo de **Falência, Concordata, Recuperação Judicial, inexistindo pedido de homologação judicial de plano de recuperação extrajudicial** em face de:

**MP SERVIÇOS GRAFICOS E PUBLICITARIOS E LOC. DE EQUIPAMENTOS, CPF/CNPJ:  
32.994.636/0001-92.**

Certifico ainda que, nesta comarca, podem ser obtidas certidões desse tipo de feitos ajuizados em 1º grau, quanto aos processos eletrônicos do PJE, abrangendo todas as comarcas de PE, diretamente no site TJPE.JUS.BR.

**ESSA CERTIDÃO NÃO INCLUI OS PROCESSOS DISTRIBUIDOS ANTES DO PRAZO ESTIPULADO NA PESQUISA, AINDA QUE EM TRAMITAÇÃO.**

OBS: sem cobrança de taxa em cumprimento ao ofício circular nº 12/2016 de 04/07/2016

**ESTA CERTIDÃO NÃO INCLUI OS PROCESSOS DISTRIBUIDOS PELO PJE.**

Pesquisa realizada até o dia 17 de abril de 2024, por Miguel Lira Barbosa.

**1º DISTRIBUIDOR DA CAPITAL**



**Documento autenticado por: Miguel Lira Barbosa  
TECNICO JUDICIARIO - TPJ - Informação  
Autenticado em 17/04/2024 às 13:29  
conforme art. 1º, III, "b", da Lei 11.419/2006  
<https://autenticacaodocumentos.app.tjpe.jus.br>**

**Autenticação:  
5B.WA.09.CB.A0**





PODER JUDICIÁRIO DO ESTADO DE PERNAMBUCO  
**TRIBUNAL DE JUSTIÇA**

Fórum Des. Rodolfo Aureliano  
Av. Desembargador Guerra Barreto, 200 – Térreo – Ala Sul, bairro Joana Bezerra  
Fones nº (081) 3181-0400 (FAX)/ 3181-0476 e 3181-0470  
CEP 50.090-700 - RECIFE - PE

# CERTIDÃO NEGATIVA LICITAÇÃO

VALIDADE 30 DIAS DA EMISSÃO

Data da Emissão: 24/05/2024 16h59min

Data de Validade: 23/06/2024

Nº da Certidão: 01839165/2024

Nº da Autenticidade: IR.BA.HR.IA.WY

Os dados dos documentos constantes nesta certidão foram informados pelo solicitante, sua titularidade e autenticidade deverão ser conferidas pelo interessado, conforme o documento original

Razão Social:

**MP SERVIÇOS GRAFICOS E PUBLICITARIOS E LOC DE  
EQUIPAMENTOS**

CNPJ: 32.994.636/0001-92

Inscrição Estadual:

Endereço Residencial: RUA TOMAZ GONZAGA , 157

Compl:

Bairro: ZUMBI

Cidade: Recife/PE

Certifico que NADA CONSTA nos registros de distribuição no Sistema Processo Judicial Eletrônico – PJe 1º Grau, implantado nas Unidades Judiciárias, no âmbito do Tribunal de Justiça do Estado de Pernambuco, AÇÃO DE FALÊNCIA, CONCORDATA, RECUPERAÇÃO JUDICIAL E RECUPERAÇÃO EXTRAJUDICIAL protocolada e que esteja em tramitação contra a pessoa acima identificada.

A presente certidão, em consonância com a legislação vigente, atende ao disposto na Instrução Normativa do TJPE nº 07 de 02/06/2014, na Resolução do CNJ nº 185 e na Lei 11.419/2006 e foi expedida gratuitamente através da Internet.

Observações:

A autenticidade desta certidão deverá ser confirmada no sítio eletrônico do Tribunal de Justiça do Estado de Pernambuco, através do link <https://www.tjpe.jus.br/certidaopje/xhtml/main.xhtml>, na opção - Validar Certidão Negativa de Processos Cíveis (PJe) - utilizando o número de autenticidade acima identificado.

Esta certidão não abrange os processos distribuídos antes da implantação do Sistema Processo Judicial Eletrônico PJe, no âmbito do Tribunal de Justiça de Pernambuco. O referido é verdade e dou fã.



PODER JUDICIÁRIO DO ESTADO DE PERNAMBUCO

## TRIBUNAL DE JUSTIÇA

Núcleo de Distribuição Processual - NUDIP 2º grau  
Praça da República, s/n, bairro Santo Antônio  
Fones nºs (081) 3182-0519 ou 3182-0594  
CEP 50.010-040 RECIFE - PE

# CERTIDÃO NEGATIVA LICITAÇÃO

VALIDADE 30 DIAS DA EMISSÃO

Data da Emissão: 24/05/2024 17h00min

Data de Validade: 23/06/2024

Nº da Certidão: 01839168/2024

Nº da Autenticidade: XU.PN.GF.TR.YK

Os dados dos documentos constantes nesta certidão foram informados pelo solicitante, sua titularidade e autenticidade deverão ser conferidas pelo interessado, conforme o documento original

Razão Social:

**MP SERVIÇOS GRAFICOS E PUBLICITARIOS E LOC DE  
EQUIPAMENTOS**

CNPJ: 32.994.636/0001-92

Inscrição Estadual:

Endereço Residencial: RUA TOMAZ GONZAGA , 157

Compl:

Bairro: ZUMBI

Cidade: Recife/PE

Certifico que NADA CONSTA nos registros de distribuição no Sistema Processo Judicial Eletrônico – PJe 2º Grau, implantado nas Unidades Judiciárias, no âmbito do Tribunal de Justiça do Estado de Pernambuco, AÇÃO DE FALÊNCIA, CONCORDATA, RECUPERAÇÃO JUDICIAL E RECUPERAÇÃO EXTRAJUDICIAL protocolada e que esteja em tramitação contra a pessoa acima identificada.

A presente certidão, em consonância com a legislação vigente, atende ao disposto na Instrução Normativa do TJPE nº 07 de 02/06/2014, na Resolução do CNJ nº 185 e na Lei 11.419/2006 e foi expedida gratuitamente através da Internet.

Observações:

A autenticidade desta certidão deverá ser confirmada no sítio eletrônico do Tribunal de Justiça do Estado de Pernambuco, através do link <https://www.tjpe.jus.br/certidaopje/xhtml/main.xhtml>, na opção - Validar Certidão Negativa de Processos Cíveis (PJe) - utilizando o número de autenticidade acima identificado.

Esta certidão não abrange os processos distribuídos antes da implantação do Sistema Processo Judicial Eletrônico PJe, no âmbito do Tribunal de Justiça de Pernambuco. O referido é verdade e dou fã.



**MINISTÉRIO DA FAZENDA**  
**Secretaria da Receita Federal do Brasil**  
**Procuradoria-Geral da Fazenda Nacional**

**CERTIDÃO POSITIVA COM EFEITOS DE NEGATIVA DE DÉBITOS RELATIVOS AOS TRIBUTOS  
FEDERAIS E À DÍVIDA ATIVA DA UNIÃO**

**Nome: MP SERVICOS GRAFICOS E PUBLICITARIOS E LOCACAO DE EQUIPAMENTOS LTDA**  
**CNPJ: 32.994.636/0001-92**

Ressalvado o direito de a Fazenda Nacional cobrar e inscrever quaisquer dívidas de responsabilidade do sujeito passivo acima identificado que vierem a ser apuradas, é certificado que:

1. constam débitos administrados pela Secretaria da Receita Federal do Brasil (RFB) com exigibilidade suspensa nos termos do art. 151 da Lei nº 5.172, de 25 de outubro de 1966 - Código Tributário Nacional (CTN), ou objeto de decisão judicial que determina sua desconsideração para fins de certificação da regularidade fiscal, ou ainda não vencidos; e
2. constam nos sistemas da Procuradoria-Geral da Fazenda Nacional (PGFN) débitos inscritos em Dívida Ativa da União (DAU) com exigibilidade suspensa nos termos do art. 151 do CTN, ou garantidos mediante bens ou direitos, ou com embargos da Fazenda Pública em processos de execução fiscal, ou objeto de decisão judicial que determina sua desconsideração para fins de certificação da regularidade fiscal.

Conforme disposto nos arts. 205 e 206 do CTN, este documento tem os mesmos efeitos da certidão negativa.

Esta certidão é válida para o estabelecimento matriz e suas filiais e, no caso de ente federativo, para todos os órgãos e fundos públicos da administração direta a ele vinculados. Refere-se à situação do sujeito passivo no âmbito da RFB e da PGFN e abrange inclusive as contribuições sociais previstas nas alíneas 'a' a 'd' do parágrafo único do art. 11 da Lei nº 8.212, de 24 de julho de 1991.

A aceitação desta certidão está condicionada à verificação de sua autenticidade na Internet, nos endereços <<http://rfb.gov.br>> ou <<http://www.pgfn.gov.br>>.

Certidão emitida gratuitamente com base na Portaria Conjunta RFB/PGFN nº 1.751, de 2/10/2014.

Emitida às 13:02:05 do dia 31/01/2024 <hora e data de Brasília>.

Válida até 29/07/2024.

Código de controle da certidão: **AD1C.33DB.7D86.D8BB**

Qualquer rasura ou emenda invalidará este documento.



## **Certidão Positiva com Efeito de Negativa** **Débitos Fiscais**

### 1. Denominação Social/Nome

MP SERVIÇOS GRAFICOS E PUBLICITARIOS E LOCACAO DE EQUIP

### 2. CMC

637.690-8

### 3. Endereço

RUA TOMAZ GONZAGA, 157  
BAIRRO ZUMBI, CEP 50711-092, RECIFE-PE

### 4. CNPJ/CPF

32.994.636/0001-92

### 5. Atividade Econômica

4211-10-2 PINTURA PARA SINALIZAÇÃO EM PISTAS RODOVIÁRIAS E AEROPORTOS  
4330-40-2 INSTALAÇÃO DE PORTAS, JANELAS, TETOS, DIVISÓRIAS E ARMÁR EMBUT DE QUALQ MATERIAL  
8130-30-0 ATIVIDADES PAISAGÍSTICAS  
9001-90-1 PRODUÇÃO TEATRAL  
4292-80-1 MONTAGEM DE ESTRUTURAS METÁLICAS  
7312-20-0 AGENCIAMENTO DE ESPAÇOS PARA PUBLICIDADE, EXCETO EM VEÍCULOS DE COMUNICAÇÃO  
4213-80-0 OBRAS DE URBANIZAÇÃO - RUAS, PRAÇAS E CALÇADAS  
4399-19-9 SERVIÇOS ESPECIALIZADOS PARA CONSTRUÇÃO NÃO ESPECIFICADOS ANTERIORMENTE  
7729-20-2 ALUGUEL DE MÓVEIS, UTENSÍLIOS E APAR DE USO DOMÉST E PESSOAL; INSTRUMENT MUSICAIS  
7732-20-2 ALUGUEL DE ANDAIMES  
7733-10-0 ALUGUEL DE MÁQUINAS E EQUIPAMENTOS PARA ESCRITÓRIO  
7739-09-9 ALUGUEL DE OUTRAS MÁQUINAS E EQUIP COM E INDUST N/ ESP ANTERIORM, SEM OPERADOR  
9001-90-3 PRODUÇÃO DE ESPETÁCULOS DE DANÇA  
1811-30-2 IMPRESSÃO DE LIVROS, REVISTAS E OUTRAS PUBLICAÇÕES PERIÓDICAS  
7739-00-3 ALUGUEL DE PALCOS, COBERTURAS E OUTRAS ESTRUTURAS DE USO TEMPOR, EXC ANDAIMES  
7319-09-9 OUTRAS ATIVIDADES DE PUBLICIDADE NÃO ESPECIFICADAS ANTERIORMENTE  
8111-70-0 SERVIÇOS COMBINADOS PARA APOIO A EDIFÍCIOS, EXCETO CONDOMÍNIOS PREDIAIS  
8219-90-1 FOTOCÓPIAS  
9001-90-4 PRODUÇÃO DE ESPETÁCULOS CIRCENSES, DE MARIONETES E SIMILARES  
4744-00-2 COMÉRCIO VAREJISTA DE MADEIRA E ARTEFATOS  
7711-00-0 LOCAÇÃO DE AUTOMÓVEIS SEM CONDUTOR  
8230-00-1 SERVIÇOS DE ORGANIZAÇÃO DE FEIRAS, CONGRESSOS, EXPOSIÇÕES E FESTAS  
1813-00-1 IMPRESSÃO DE MATERIAL PARA USO PUBLICITÁRIO  
9319-10-1 PRODUÇÃO E PROMOÇÃO DE EVENTOS ESPORTIVOS  
4330-40-4 SERVIÇOS DE PINTURA DE EDIFÍCIOS EM GERAL  
4330-49-9 OUTRAS OBRAS DE ACABAMENTO DA CONSTRUÇÃO  
9001-90-2 PRODUÇÃO MUSICAL  
1813-09-9 IMPRESSÃO DE MATERIAL PARA OUTROS USOS  
4399-10-2 MONTAGEM E DESMONTAGEM DE ANDAIMES E OUTRAS ESTRUTURAS TEMPORÁRIAS  
4744-00-5 COMÉRCIO VAREJISTA DE MATERIAIS DE CONSTRUÇÃO NÃO ESPECIFICADOS ANTERIORMENTE  
1822-90-1 Servicos de encadernacao e plastificacao  
1822-99-9 Servicos de acabamento grafico, exceto encadernacao e plastificacao  
5911-10-1 ESTÚDIOS CINEMATOGRAFICOS  
5911-10-2 PRODUÇÃO DE FILMES PARA PUBLICIDADE  
5911-19-9 ATIVIDADES DE PRODUÇÃO CINEMATOGRAFICA, DE VÍDEOS E DE PROG DE TELEV N/ ESP ANTER  
7420-00-1 ATIVIDADES DE PRODUÇÃO DE FOTOGRAFIAS, EXCETO AÉREA E SUBMARINA  
7420-00-4 FILMAGEM DE FESTAS E EVENTOS  
8230-00-2 CASAS DE FESTAS E EVENTOS  
9001-90-6 ATIVIDADES DE SONORIZAÇÃO E DE ILUMINAÇÃO  
9102-30-2 RESTAURAÇÃO E CONSERVAÇÃO DE LUGARES E PRÉDIOS HISTÓRICOS  
9329-89-9 OUTRAS ATIVIDADES DE RECREAÇÃO E LAZER NÃO ESPECIFICADAS ANTERIORMENTE

### 6. Descrição

Certifico, com fundamento no artigo 206 do Código Tributário Nacional e na legislação municipal em vigor, que o contribuinte de que trata a presente certidão encontra-se regular perante o erário municipal, existindo créditos tributários lançados porém não vencidos ou com a exigibilidade suspensa nos termos do artigo 151 do C. T. N.

7. Ressalva

\* \* \* \* \*

8. Validade/Autenticidade

Esta certidão é válida por 60 (sessenta) dias a contar da data de sua expedição e sua autenticidade deverá ser confirmada na página <http://recifeemdia.recife.pe.gov.br/certidoes>

**Certidão equivalente ao Certificado de Regularidade Fiscal, nos termos da Lei 8.666/93 e abrange as esferas administrativa e judicial (dívida ativa)**

**A Prefeitura do Recife poderá cobrar e inscrever quaisquer dívidas de responsabilidade do sujeito passivo acima identificado, que vierem a ser apuradas.**

9. Código de Autenticidade

017.9468.9038

10. Expedida em

Recife, 18 de ABRIL de 2024

11. Certidão emitida com base nos pagamentos registrados até

15 de ABRIL de 2024



# REPÚBLICA FEDERATIVA DO BRASIL

## CADASTRO NACIONAL DA PESSOA JURÍDICA

NÚMERO DE INSCRIÇÃO <b>32.994.636/0001-92</b> MATRIZ	COMPROVANTE DE INSCRIÇÃO E DE SITUAÇÃO CADASTRAL	DATA DE ABERTURA <b>12/03/2019</b>
--	---	---------------------------------------

NOME EMPRESARIAL <b>MP SERVICOS GRAFICOS E PUBLICITARIOS E LOCAAO DE EQUIPAMENTOS LTDA</b>
---

TÍTULO DO ESTABELECIMENTO (NOME DE FANTASIA) <b>ADESIVARTTE SINALIZACAO VISUAL</b>	PORTE <b>ME</b>
---	--------------------

CÓDIGO E DESCRIÇÃO DA ATIVIDADE ECONÔMICA PRINCIPAL <b>18.13-0-01 - Impressão de material para uso publicitário</b>
--

CÓDIGO E DESCRIÇÃO DAS ATIVIDADES ECONÔMICAS SECUNDÁRIAS <b>18.11-3-02 - Impressão de livros, revistas e outras publicações periódicas</b> <b>18.13-0-99 - Impressão de material para outros usos</b> <b>18.22-9-01 - Serviços de encadernação e plastificação (Dispensada *)</b> <b>18.22-9-99 - Serviços de acabamentos gráficos, exceto encadernação e plastificação (Dispensada *)</b> <b>42.11-1-02 - Pintura para sinalização em pistas rodoviárias e aeroportos</b> <b>42.13-8-00 - Obras de urbanização - ruas, praças e calçadas</b> <b>42.92-8-01 - Montagem de estruturas metálicas</b> <b>43.30-4-02 - Instalação de portas, janelas, tetos, divisórias e armários embutidos de qualquer material</b> <b>43.30-4-04 - Serviços de pintura de edifícios em geral</b> <b>43.30-4-99 - Outras obras de acabamento da construção</b> <b>43.99-1-02 - Montagem e desmontagem de andaimes e outras estruturas temporárias</b> <b>43.99-1-99 - Serviços especializados para construção não especificados anteriormente</b> <b>47.44-0-02 - Comércio varejista de madeira e artefatos</b> <b>47.44-0-05 - Comércio varejista de materiais de construção não especificados anteriormente</b> <b>59.11-1-01 - Estúdios cinematográficos</b> <b>59.11-1-02 - Produção de filmes para publicidade (Dispensada *)</b> <b>59.11-1-99 - Atividades de produção cinematográfica, de vídeos e de programas de televisão não especificadas anteriormente</b> <b>73.12-2-00 - Agenciamento de espaços para publicidade, exceto em veículos de comunicação (Dispensada *)</b> <b>73.19-0-99 - Outras atividades de publicidade não especificadas anteriormente</b> <b>74.20-0-01 - Atividades de produção de fotografias, exceto aérea e submarina (Dispensada *)</b>
---

CÓDIGO E DESCRIÇÃO DA NATUREZA JURÍDICA <b>206-2 - Sociedade Empresária Limitada</b>
---

LOGRADOURO <b>R TOMAZ GONZAGA</b>	NÚMERO <b>157</b>	COMPLEMENTO <b>*****</b>
--------------------------------------	----------------------	-----------------------------

CEP <b>50.711-092</b>	BAIRRO/DISTRITO <b>ZUMBI</b>	MUNICÍPIO <b>RECIFE</b>	UF <b>PE</b>
--------------------------	---------------------------------	----------------------------	-----------------

ENDEREÇO ELETRÔNICO <b>MARCELO@ADESIVART.COM</b>	TELEFONE <b>(81) 9274-2843</b>
---	-----------------------------------

ENTE FEDERATIVO RESPONSÁVEL (EFR) <b>*****</b>
---

SITUAÇÃO CADASTRAL <b>ATIVA</b>	DATA DA SITUAÇÃO CADASTRAL <b>12/03/2019</b>
------------------------------------	---

MOTIVO DE SITUAÇÃO CADASTRAL
------------------------------

SITUAÇÃO ESPECIAL <b>*****</b>	DATA DA SITUAÇÃO ESPECIAL <b>*****</b>
-----------------------------------	---

Aprovado pela Instrução Normativa RFB nº 2.119, de 06 de dezembro de 2022.

Emitido no dia **30/10/2023** às **11:43:00** (data e hora de Brasília).

Página: **1/2**



# REPÚBLICA FEDERATIVA DO BRASIL

## CADASTRO NACIONAL DA PESSOA JURÍDICA

NÚMERO DE INSCRIÇÃO <b>32.994.636/0001-92</b> MATRIZ	COMPROVANTE DE INSCRIÇÃO E DE SITUAÇÃO CADASTRAL	DATA DE ABERTURA <b>12/03/2019</b>
--	---	---------------------------------------

NOME EMPRESARIAL <b>MP SERVICOS GRAFICOS E PUBLICITARIOS E LOCAAO DE EQUIPAMENTOS LTDA</b>
---

<p>CÓDIGO E DESCRIÇÃO DAS ATIVIDADES ECONÔMICAS SECUNDÁRIAS</p> <p><b>74.20-0-04 - Filmagem de festas e eventos (Dispensada *)</b></p> <p><b>77.11-0-00 - Locação de automóveis sem condutor</b></p> <p><b>77.29-2-02 - Aluguel de móveis, utensílios e aparelhos de uso doméstico e pessoal; instrumentos musicais (Dispensada *)</b></p> <p><b>77.32-2-02 - Aluguel de andaimes</b></p> <p><b>77.33-1-00 - Aluguel de máquinas e equipamentos para escritórios (Dispensada *)</b></p> <p><b>77.39-0-03 - Aluguel de palcos, coberturas e outras estruturas de uso temporário, exceto andaimes</b></p> <p><b>77.39-0-99 - Aluguel de outras máquinas e equipamentos comerciais e industriais não especificados anteriormente, sem operador</b></p> <p><b>81.11-7-00 - Serviços combinados para apoio a edifícios, exceto condomínios prediais</b></p> <p><b>81.30-3-00 - Atividades paisagísticas</b></p> <p><b>82.19-9-01 - Fotocópias (Dispensada *)</b></p> <p><b>82.30-0-01 - Serviços de organização de feiras, congressos, exposições e festas (Dispensada *)</b></p> <p><b>82.30-0-02 - Casas de festas e eventos</b></p> <p><b>90.01-9-01 - Produção teatral (Dispensada *)</b></p> <p><b>90.01-9-02 - Produção musical (Dispensada *)</b></p> <p><b>90.01-9-03 - Produção de espetáculos de dança (Dispensada *)</b></p> <p><b>90.01-9-04 - Produção de espetáculos circenses, de marionetes e similares (Dispensada *)</b></p> <p><b>90.01-9-06 - Atividades de sonorização e de iluminação</b></p> <p><b>91.02-3-02 - Restauração e conservação de lugares e prédios históricos (Dispensada *)</b></p> <p><b>93.19-1-01 - Produção e promoção de eventos esportivos (Dispensada *)</b></p> <p><b>93.29-8-99 - Outras atividades de recreação e lazer não especificadas anteriormente</b></p>
--

CÓDIGO E DESCRIÇÃO DA NATUREZA JURÍDICA <b>206-2 - Sociedade Empresária Limitada</b>
---

LOGRADOURO <b>R TOMAZ GONZAGA</b>	NÚMERO <b>157</b>	COMPLEMENTO <b>*****</b>
--------------------------------------	----------------------	-----------------------------

CEP <b>50.711-092</b>	BAIRRO/DISTRITO <b>ZUMBI</b>	MUNICÍPIO <b>RECIFE</b>	UF <b>PE</b>
--------------------------	---------------------------------	----------------------------	-----------------

ENDEREÇO ELETRÔNICO <b>MARCELO@ADESIVART.COM</b>	TELEFONE <b>(81) 9274-2843</b>
---	-----------------------------------

ENTE FEDERATIVO RESPONSÁVEL (EFR) <b>*****</b>
---

SITUAÇÃO CADASTRAL <b>ATIVA</b>	DATA DA SITUAÇÃO CADASTRAL <b>12/03/2019</b>
------------------------------------	---

MOTIVO DE SITUAÇÃO CADASTRAL
------------------------------

SITUAÇÃO ESPECIAL <b>*****</b>	DATA DA SITUAÇÃO ESPECIAL <b>*****</b>
-----------------------------------	---

(\*) A dispensa de alvarás e licenças é direito do empreendedor que atende aos requisitos constantes na Resolução CGSIM nº 51, de 11 de junho de 2019, ou da legislação própria encaminhada ao CGSIM pelos entes federativos, não tendo a Receita Federal qualquer responsabilidade quanto às atividades dispensadas.

Aprovado pela Instrução Normativa RFB nº 2.119, de 06 de dezembro de 2022.

Emitido no dia **30/10/2023** às **11:43:00** (data e hora de Brasília).

Página: **2/2**

**1ª ALTERAÇÃO CONTRATUAL DA MP SERVIÇOS GRAFICOS E PUBLICITARIOS E  
LOCAÇÃO DE EQUIPAMENTOS EIRELI**

**CNPJ 32.994.636/0001-92**

**MARCELO EMERSON DE SOUZA PINTO** brasileiro, nascido em 18/08/1972, solteiro, empresário, CPF nº 655.243.904-06, RG nº 001.057.936 SSP-RN, residente e domiciliado na RUA Clovis Bevilaqua, nº 50, apt. 3002, Madalena, Recife-PE, CEP 50.710-330.

Titular da empresa de nome MP SERVIÇOS GRAFICOS E PUBLICITARIOS E LOCAÇÃO DE EQUIPAMENTOS EIRELI, registrada nesta Junta Comercial do Estado de Pernambuco, sob NIRE nº 26600236988, com sede Rua Vermelha, nº 5, Galpão 05, Torre, Recife-PE, CEP 50.710-220, devidamente inscrita no Cadastro Nacional de Pessoa Jurídica/MF sob o nº 32.994.636/0001-92, delibera e ajusta a presente alteração, nos termos da Lei nº 10.406/ 2002, mediante as condições estabelecidas nas cláusulas seguintes:

**ENDEREÇO**

**CLÁUSULA PRIMEIRA.** A empresa passa a exercer suas atividades no seguinte endereço sito R. Vis do Livramento, nº 210, SALA 105/210, Derby, Recife-PE, CEP 52.010-065.

**DA RATIFICAÇÃO E FORO**

**CLÁUSULA SEGUNDA.** O foro para o exercício e o cumprimento dos direitos e obrigações resultantes do contrato social permanece em RECIFE-PE.

**CLÁUSULA TERCEIRA.** As Clausulas e condições estabelecidas em atos já arquivados e que não foram expressamente modificadas por esta alteração continuam em vigor.

RECIFE, 28 de outubro de 2019.

14º DISTRITO

*MARCELO EMERSON DE SOUZA PINTO*

**MARCELO EMERSON DE SOUZA PINTO**

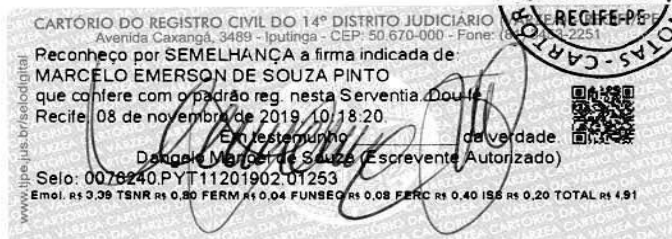

Req: 81900000837252

PAG. 01

11/11/2019



Certifico o Registro em 11/11/2019

Arquivamento 20198179880 de 11/11/2019 Protocolo 198179880 de 07/11/2019 NIRE 26600236988

Nome da empresa MP SERVIÇOS GRAFICOS E PUBLICITARIOS E LOCAÇÃO DE EQUIPAMENTOS EIRELI

Este documento pode ser verificado em <http://redesim.jucepe.pe.gov.br/autenticacaodocumentos/autenticacao.aspx>

Chancela 184693579729103



198179880

## TERMO DE AUTENTICAÇÃO

<b>NOME DA EMPRESA</b>	<b>MP SERVIÇOS GRAFICOS E PUBLICITARIOS E LOCACAO DE EQUIPAMENTOS EIRELI</b>
<b>PROTOCOLO</b>	<b>198179880 - 07/11/2019</b>
<b>ATO</b>	<b>002 - ALTERAÇÃO</b>
<b>EVENTO</b>	<b>021 - ALTERACAO DE DADOS (EXCETO NOME EMPRESARIAL)</b>

### MATRIZ

NIRE 26600236988  
CNPJ 32.994.636/0001-92  
CERTIFICO O REGISTRO EM 11/11/2019  
SOB N: 20198179880

Assinado eletronicamente por  
ILAYNE LARISSA LEANDRO MARQUES  
SECRETÁRIA - GERAL

1

11/11/2019

**ATO DE ALTERAÇÃO Nº 2 DA MP SERVIÇOS GRAFICOS E PUBLICITARIOS E LOCACAO DE EQUIPAMENTOS EIRELI**

**CNPJ nº 32.994.636/0001-92**

**MARCELO EMERSON DE SOUZA PINTO** brasileiro, nascido em 18/08/1972, solteiro, empresário, CPF nº 655.243.904-06, RG nº 001.057.936 SSP-RN, residente e domiciliado na RUA Clovis Bevilaqua, nº 50, apt. 3002, Madalena, Recife-PE, CEP 50.710-330.

Titular da empresa de nome MP SERVIÇOS GRAFICOS E PUBLICITARIOS E LOCACAO DE EQUIPAMENTOS EIRELI, registrada nesta Junta Comercial do Estado de Pernambuco, sob NIRE .nº 26600236988, com sede R Vis do Livramento, 210, Sala 105 210, Derby Recife, PE, CEP 52010065, devidamente inscrita no Cadastro Nacional de Pessoa Jurídica/MF sob o nº 32.994.636/0001-92, delibera e ajusta a presente alteração, nos termos da Lei nº 10.406/ 2002, mediante as condições estabelecidas nas cláusulas seguintes:

**ENDEREÇO**

**CLÁUSULA PRIMEIRA.** A empresa passa a exercer suas atividades no seguinte endereço sito à Rua Tomaz Gonzaga, nº 157, Zumbi, Recife-PE, CEP 50.711-092.

**OBJETO**

**CLÁUSULA SEGUNDA.** A empresa passa a ter os seguintes objetos:

IMPRESSÃO DE MATERIAL PARA USO PUBLICITÁRIO; IMPRESSÃO DE LIVROS, REVISTAS E OUTRAS PUBLICAÇÕES PERIÓDICAS; IMPRESSÃO DE MATERIAL PARA OUTROS USOS, TAIS COMO CONVITES, CARDÁPIOS, ETC; PINTURA PARA SINALIZAÇÃO EM PISTAS RODOVIÁRIAS E AEROPORTOS, OBRAS DE URBANIZAÇÃO - RUAS, PRAÇAS E CALÇADAS , MONTAGEM DE ESTRUTURAS METÁLICAS INSTALAÇÃO DE PORTAS, JANELAS, TETOS, DIVISÓRIAS E ARMÁRIOS EMBUTIDOS DE QUALQUER MATERIAL SERVIÇOS DE PINTURA DE EDIFÍCIOS EM GERAL OUTRAS OBRAS DE ACABAMENTO DA CONSTRUÇÃO. MONTAGEM E DESMONTAGEM DE ANDAIMES E OUTRAS ESTRUTURAS TEMPORÁRIAS; CONSTRUÇÃO DE PARTES DE EDIFÍCIOS, TAIS COMO: TELHADOS, COBERTURAS, CHAMINES, LAREIRA, CHURRASQUEIRAS, ETC; SERVIÇOS DE LIMPEZA DE FACHADAS, COM JATEAMENTO DE AREIA, VAPOR E SEMELHANTES; COMÉRCIO VAREJISTA DE MADEIRA E ARTEFATOS; COMÉRCIO VAREJISTA DE MATERIAIS DE CONSTRUÇÃO. AGENCIAMENTO DE ESPAÇOS PARA PUBLICIDADE, EXCETO EM VEÍCULOS DE COMUNICAÇÃO, ATIVIDADES DE PUBLICIDADE TAIS COMO SERVIÇOS DE ALTO-FALANTES E DE SONORIZAÇÃO PARA USO PUBLICITÁRIO, LOCAÇÃO DE AUTOMÓVEIS SEM CONDUTOR, ALUGUEL DE MÓVEIS, UTENSÍLIOS E APARELHOS DE USO DOMÉSTICO E PESSOAL; INSTRUMENTOS MUSICAIS. ALUGUEL DE ANDAIMES. ALUGUEL DE MÁQUINAS E EQUIPAMENTOS PARA ESCRITÓRIO, ALUGUEL DE PALCOS, COBERTURAS E OUTRAS ESTRUTURAS DE USO TEMPORÁRIO, EXCETO ANDAIMES. ALUGUEL E LEASING OPERACIONAL DE MOTORES, TURBINAS E MAQUINAS-FERRAMENTA, GERADORES, GUINCHOS E EMPILHADEIRAS, CONTÊINERES E APARELHOS DE USOS COMERCIAIS E INDUSTRIAIS; SERVIÇOS COMBINADOS PARA APOIO A EDIFÍCIOS, EXCETO CONDOMÍNIOS PREDIAIS; ATIVIDADES PAISAGÍSTICAS; FOTOCÓPIAS; SERVIÇOS DE ORGANIZAÇÃO DE FEIRAS, CONGRESSOS, EXPOSIÇÕES E FESTAS PRODUÇÃO TEATRAL, MUSICAL, PRODUÇÃO DE ESPETÁCULOS DE DANÇA, PRODUÇÃO DE ESPETÁCULOS CIRCENSES, DE MARIONETES E SIMILARES E PRODUÇÃO E PROMOÇÃO DE EVENTOS ESPORTIVOS ; SERVIÇOS DE ENCADERNAÇÃO E PLASTIFICAÇÃO; SERVIÇOS DE ACABAMENTOS GRÁFICOS, EXCETO ENCADERNAÇÃO E PLASTIFICAÇÃO; ATIVIDADES DE PRODUÇÃO DE FOTOGRAFIAS, EXCETO AÉREA E SUBMARINA; FILMAGEM DE FESTAS E EVENTOS; RESTAURAÇÃO E CONSERVAÇÃO DE LUGARES E PRÉDIOS HISTÓRICOS; ATIVIDADES DE SONORIZAÇÃO E DE ILUMINAÇÃO; ORGANIZAÇÃO DE FEIRAS E SHOWS DE NATUREZA RECREACIONAL, TAIS COMO ORGANIZAÇÃO DE FEIRAS E SHOWS DE NATUREZA RECREACIONAL; ESTÚDIOS CINEMATOGRAFICOS; PRODUÇÃO DE FILMES PARA PUBLICIDADE; ATIVIDADES DE PRODUÇÃO CINEMATOGRAFICA, DE VÍDEOS E DE PROGRAMAS DE TELEVISÃO NÃO ESPECIFICADAS ANTERIORMENTE, TAIS COMO PRODUÇÃO DE FILMES DESTINADOS À DIFUSÃO (BROADCASTING) PELA TELEVISÃO E PELA INTERNET PRODUZIDOS FORA DOS ESTÚDIOS DE TELEVISÃO; CASAS DE FESTAS E EVENTOS;.

Req: 81100000165910

Página 1

25/02/2021



**ATO DE ALTERAÇÃO Nº 2 DA MP SERVIÇOS GRAFICOS E PUBLICITARIOS E LOCAÇÃO DE EQUIPAMENTOS EIRELI**

**CNPJ nº 32.994.636/0001-92**

**CNAE FISCAL**

- 1813-0/01 - impressão de material para uso publicitário
- 7711-0/00 - locação de automóveis sem condutor
- 9329-8/99 - outras atividades de recreação e lazer não especificadas anteriormente
- 7729-2/02 - aluguel de móveis, utensílios e aparelhos de uso doméstico e pessoal; instrumentos musicais
- 7732-2/02 - aluguel de andaimes
- 7733-1/00 - aluguel de máquinas e equipamentos para escritório
- 7739-0/03 - aluguel de palcos, coberturas e outras estruturas de uso temporário, exceto andaimes
- 7739-0/99 - aluguel de outras máquinas e equipamentos comerciais e industriais não especificados anteriormente, sem operador
- 8111-7/00 - serviços combinados para apoio a edifícios, exceto condomínios prediais
- 8130-3/00 - atividades paisagísticas
- 8219-9/01 - fotocópias
- 8230-0/01 - serviços de organização de feiras, congressos, exposições e festas
- 8230-0/02 - casas de festas e eventos
- 9001-9/01 - produção teatral
- 9001-9/02 - produção musical
- 9001-9/03 - produção de espetáculos de dança
- 9001-9/04 - produção de espetáculos circenses, de marionetes e similares
- 9001-9/06 - atividades de sonorização e de iluminação
- 9102-3/02 - restauração e conservação de lugares e prédios históricos
- 9319-1/01 - produção e promoção de eventos esportivos
- 1811-3/02 - impressão de livros, revistas e outras publicações periódicas
- 4399-1/02 - montagem e desmontagem de andaimes e outras estruturas temporárias
- 1813-0/99 - impressão de material para outros usos
- 1822-9/01 - serviços de encadernação e plastificação
- 1822-9/99 - serviços de acabamentos gráficos, exceto encadernação e plastificação
- 4211-1/02 - pintura para sinalização em pistas rodoviárias e aeroportos
- 4213-8/00 - obras de urbanização - ruas, praças e calçadas
- 4292-8/01 - montagem de estruturas metálicas
- 4330-4/02 - instalação de portas, janelas, tetos, divisórias e armários embutidos de qualquer material
- 4330-4/04 - serviços de pintura de edifícios em geral
- 4330-4/99 - outras obras de acabamento da construção
- 7420-0/04 - filmagem de festas e eventos
- 4399-1/99 - serviços especializados para construção não especificados anteriormente
- 4744-0/02 - comércio varejista de madeira e artefatos
- 4744-0/05 - comércio varejista de materiais de construção não especificados anteriormente
- 5911-1/01 - estúdios cinematográficos
- 5911-1/02 - produção de filmes para publicidade
- 5911-1/99 - atividades de produção cinematográfica, de vídeos e de programas de televisão não especificadas anteriormente
- 7312-2/00 - agenciamento de espaços para publicidade, exceto em veículos de comunicação
- 7319-0/99 - outras atividades de publicidade não especificadas anteriormente
- 7420-0/01 - atividades de produção de fotografias, exceto aérea e submarina

Req: 81100000165910

Página 2

25/02/2021



Certifico o Registro em 25/02/2021

Arquivamento 20219631107 de 25/02/2021 Protocolo 219631107 de 22/02/2021 NIRE 26600236988

Nome da empresa MP SERVIÇOS GRAFICOS E PUBLICITARIOS E LOCAÇÃO DE EQUIPAMENTOS EIRELI

Este documento pode ser verificado em <http://redesim.jucepe.pe.gov.br/autenticacaodocumentos/autenticacao.aspx>

Chancela 167668721059065



http://assinador.pscs.com.br/assinadorweb/autenticacao?chave1=-13qmYI-T55QFCWGH10UQ&chave2=biVYHKotZXWAGXoKi4FdLw  
ASSINADO DIGITALMENTE POR: 05489551402-CARLOS ANDRE DE SILVA RAMALHO

**ATO DE ALTERAÇÃO Nº 2 DA MP SERVIÇOS GRAFICOS E PUBLICITARIOS E LOCACAO DE EQUIPAMENTOS EIRELI**

**CNPJ nº 32.994.636/0001-92**



Em face das alterações acima, consolida-se o ato constitutivo, nos termos da Lei nº 10.406/2002, mediante as condições e cláusulas seguintes

**MARCELO EMERSON DE SOUZA PINTO** brasileiro, nascido em 18/08/1972, solteiro, empresário, CPF nº 655.243.904-06, RG nº 001.057.936 SSP-RN, residente e domiciliado na RUA Clovis Bevilacqua, nº 50, apt. 3002, Madalena, Recife-PE, CEP 50.710-330.

Titular da empresa de nome MP SERVIÇOS GRAFICOS E PUBLICITARIOS E LOCACAO DE EQUIPAMENTOS EIRELI, registrada nesta Junta Comercial do Estado de Pernambuco, sob NIRE nº 26600236988, com sede R Vis do Livramento, 210, Sala 105 210, Derby Recife, PE, CEP 52010065, devidamente inscrita no Cadastro Nacional de Pessoa Jurídica/MF sob o nº 32.994.636/0001-92.

**DO NOME EMPRESARIAL, DA SEDE E DAS FILIAIS**

**CLÁUSULA PRIMEIRA.** A empresa gira sob o nome empresarial **MP SERVIÇOS GRAFICOS E PUBLICITARIOS E LOCAÇÃO DE EQUIPAMENTOS EIRELI** e nome fantasia **ADESIVARTE SINALIZACAO VISUAL**.

**CLÁUSULA SEGUNDA.** A empresa tem sede na Rua Tomaz Gonzaga, nº 157, Zumbi, Recife-PE, CEP 50.711-092.

**CLÁUSULA TERCEIRA.** A empresa poderá, a qualquer tempo, abrir ou fechar filial ou outra dependência, mediante alteração do ato constitutivo.

**DO OBJETO E DA DURAÇÃO**

**CLÁUSULA QUARTA.** A empresa passa a ter os seguintes objetos:

IMPRESSÃO DE MATERIAL PARA USO PUBLICITÁRIO; IMPRESSÃO DE LIVROS, REVISTAS E OUTRAS PUBLICAÇÕES PERIÓDICAS; IMPRESSÃO DE MATERIAL PARA OUTROS USOS, TAIS COMO CONVITES, CARDÁPIOS, ETC; PINTURA PARA SINALIZAÇÃO EM PISTAS RODOVIÁRIAS E AEROPORTOS, OBRAS DE URBANIZAÇÃO - RUAS, PRAÇAS E CALÇADAS, MONTAGEM DE ESTRUTURAS METÁLICAS INSTALAÇÃO DE PORTAS, JANELAS, TETOS, DIVISÓRIAS E ARMÁRIOS EMBUTIDOS DE QUALQUER MATERIAL SERVIÇOS DE PINTURA DE EDIFÍCIOS EM GERAL OUTRAS OBRAS DE ACABAMENTO DA CONSTRUÇÃO. MONTAGEM E DESMONTAGEM DE ANDAIMES E OUTRAS ESTRUTURAS TEMPORÁRIAS; CONSTRUÇÃO DE PARTES DE EDIFÍCIOS, TAIS COMO: TELHADOS, COBERTURAS, CHAMINES, LAREIRA, CHURRASQUEIRAS, ETC; SERVIÇOS DE LIMPEZA DE FACHADAS, COM JATEAMENTO DE AREIA, VAPOR E SEMELHANTES; COMÉRCIO VAREJISTA DE MADEIRA E ARTEFATOS; COMÉRCIO VAREJISTA DE MATERIAIS DE CONSTRUÇÃO. AGENCIAMENTO DE ESPAÇOS PARA PUBLICIDADE, EXCETO EM VEÍCULOS DE COMUNICAÇÃO, ATIVIDADES DE PUBLICIDADE TAIS COMO SERVIÇOS DE ALTO-FALANTES E DE SONORIZAÇÃO PARA USO PUBLICITÁRIO, LOCAÇÃO DE AUTOMÓVEIS SEM CONDUTOR, ALUGUEL DE MÓVEIS, UTENSÍLIOS E APARELHOS DE USO DOMÉSTICO E PESSOAL; INSTRUMENTOS MUSICAIS. ALUGUEL DE ANDAIMES. ALUGUEL DE MÁQUINAS E EQUIPAMENTOS PARA ESCRITÓRIO, ALUGUEL DE PALCOS, COBERTURAS E OUTRAS ESTRUTURAS DE USO TEMPORÁRIO, EXCETO ANDAIMES. ALUGUEL E LEASING OPERACIONAL DE MOTORES, TURBINAS E MAQUINAS-FERRAMENTA, GERADORES, GUINCHOS E EMPILHADEIRAS, CONTÊINERES E APARELHOS DE USOS COMERCIAIS E INDUSTRIAIS; SERVIÇOS COMBINADOS PARA APOIO A EDIFÍCIOS, EXCETO CONDOMÍNIOS PREDIAIS; ATIVIDADES PAISAGÍSTICAS; FOTOCÓPIAS; SERVIÇOS DE ORGANIZAÇÃO DE FEIRAS, CONGRESSOS, EXPOSIÇÕES E FESTAS PRODUÇÃO TEATRAL, MUSICAL, PRODUÇÃO DE ESPETÁCULOS DE DANÇA, PRODUÇÃO DE ESPETÁCULOS CIRCENSES, DE MARIONETES E SIMILARES E PRODUÇÃO E PROMOÇÃO DE EVENTOS ESPORTIVOS; SERVIÇOS DE ENCADERNAÇÃO E PLASTIFICAÇÃO; SERVIÇOS DE ACABAMENTOS GRÁFICOS, EXCETO ENCADERNAÇÃO E PLASTIFICAÇÃO; ATIVIDADES DE PRODUÇÃO DE FOTOGRAFIAS, EXCETO AÉREA E SUBMARINA; FILMAGEM DE FESTAS E EVENTOS; RESTAURAÇÃO E CONSERVAÇÃO DE LUGARES E PRÉDIOS HISTÓRICOS;

Req: 81100000165910

Página 3

25/02/2021



Certifico o Registro em 25/02/2021

Arquivamento 20219631107 de 25/02/2021 Protocolo 219631107 de 22/02/2021 NIRE 26600236988

Nome da empresa MP SERVIÇOS GRAFICOS E PUBLICITARIOS E LOCACAO DE EQUIPAMENTOS EIRELI

Este documento pode ser verificado em <http://redesim.jucepe.pe.gov.br/autenticacaodocumentos/autenticacao.aspx>

Chancela 167668721059065

http://assinador.pscs.com.br/assinadorweb/autenticacao?chave1=-13qmYl-1T5QfCwGfH10UQ&chave2=biYHKotZxwAGXck14PdLw  
ASSINADO DIGITALMENTE POR: 05489551402-CARLOS ANDRE DE SILVA RAMALHO

**ATO DE ALTERAÇÃO Nº 2 DA MP SERVIÇOS GRAFICOS E PUBLICITARIOS E LOCAÇÃO DE EQUIPAMENTOS EIRELI**

**CNPJ nº 32.994.636/0001-92**



ATIVIDADES DE SONORIZAÇÃO E DE ILUMINAÇÃO; ORGANIZAÇÃO DE FEIRAS E SHOWS DE NATUREZA RECREACIONAL, TAIS COMO ORGANIZAÇÃO DE FEIRAS E SHOWS DE NATUREZA RECREACIONAL; ESTÚDIOS CINEMATOGRAFICOS; PRODUÇÃO DE FILMES PARA PUBLICIDADE; ATIVIDADES DE PRODUÇÃO CINEMATOGRAFICA, DE VÍDEOS E DE PROGRAMAS DE TELEVISÃO NÃO ESPECIFICADAS ANTERIORMENTE, TAIS COMO PRODUÇÃO DE FILMES DESTINADOS À DIFUSÃO (BROADCASTING) PELA TELEVISÃO E PELA INTERNET PRODUZIDOS FORA DOS ESTÚDIOS DE TELEVISÃO; CASAS DE FESTAS E EVENTOS;.

**CNAE FISCAL**

- 1813-0/01 - impressão de material para uso publicitário
- 7711-0/00 - locação de automóveis sem condutor
- 9329-8/99 - outras atividades de recreação e lazer não especificadas anteriormente
- 7729-2/02 - aluguel de móveis, utensílios e aparelhos de uso doméstico e pessoal; instrumentos musicais
- 7732-2/02 - aluguel de andaimes
- 7733-1/00 - aluguel de máquinas e equipamentos para escritório
- 7739-0/03 - aluguel de palcos, coberturas e outras estruturas de uso temporário, exceto andaimes
- 7739-0/99 - aluguel de outras máquinas e equipamentos comerciais e industriais não especificados anteriormente, sem operador
- 8111-7/00 - serviços combinados para apoio a edifícios, exceto condomínios prediais
- 8130-3/00 - atividades paisagísticas
- 8219-9/01 - fotocópias
- 8230-0/01 - serviços de organização de feiras, congressos, exposições e festas
- 8230-0/02 - casas de festas e eventos
- 9001-9/01 - produção teatral
- 9001-9/02 - produção musical
- 9001-9/03 - produção de espetáculos de dança
- 9001-9/04 - produção de espetáculos circenses, de marionetes e similares
- 9001-9/06 - atividades de sonorização e de iluminação
- 9102-3/02 - restauração e conservação de lugares e prédios históricos
- 9319-1/01 - produção e promoção de eventos esportivos
- 1811-3/02 - impressão de livros, revistas e outras publicações periódicas
- 4399-1/02 - montagem e desmontagem de andaimes e outras estruturas temporárias
- 1813-0/99 - impressão de material para outros usos
- 1822-9/01 - serviços de encadernação e plastificação
- 1822-9/99 - serviços de acabamentos gráficos, exceto encadernação e plastificação
- 4211-1/02 - pintura para sinalização em pistas rodoviárias e aeroportos
- 4213-8/00 - obras de urbanização - ruas, praças e calçadas
- 4292-8/01 - montagem de estruturas metálicas
- 4330-4/02 - instalação de portas, janelas, tetos, divisórias e armários embutidos de qualquer material
- 4330-4/04 - serviços de pintura de edifícios em geral
- 4330-4/99 - outras obras de acabamento da construção
- 7420-0/04 - filmagem de festas e eventos
- 4399-1/99 - serviços especializados para construção não especificados anteriormente
- 4744-0/02 - comércio varejista de madeira e artefatos
- 4744-0/05 - comércio varejista de materiais de construção não especificados anteriormente
- 5911-1/01 - estúdios cinematográficos
- 5911-1/02 - produção de filmes para publicidade

Req: 81100000165910

Página 4

25/02/2021



Certifico o Registro em 25/02/2021

Arquivamento 20219631107 de 25/02/2021 Protocolo 219631107 de 22/02/2021 NIRE 26600236988

Nome da empresa MP SERVIÇOS GRAFICOS E PUBLICITARIOS E LOCAÇÃO DE EQUIPAMENTOS EIRELI

Este documento pode ser verificado em <http://redesim.jucepe.pe.gov.br/autenticacaodocumentos/autenticacao.aspx>

Chancela 167668721059065

http://assinador.pscs.com.br/assinadorweb/autenticacao?chave1=13qWYI-T55QFCWGF10UQ&chave2=biYHKoUzXWAGXK14FdLw  
ASSINADO DIGITALMENTE POR: 05489551402-CARLOS ANDRE DE SILVA RAMALHO

**ATO DE ALTERAÇÃO Nº 2 DA MP SERVIÇOS GRAFICOS E PUBLICITARIOS E LOCACAO DE EQUIPAMENTOS EIRELI**

**CNPJ nº 32.994.636/0001-92**



5911-1/99 - atividades de produção cinematográfica, de vídeos e de programas de televisão não especificadas anteriormente

7312-2/00 - agenciamento de espaços para publicidade, exceto em veículos de comunicação

7319-0/99 - outras atividades de publicidade não especificadas anteriormente

7420-0/01 - atividades de produção de fotografias, exceto aérea e submarina

**CLÁUSULA QUINTA.** A empresa iniciou suas atividades em 12/03/2019 e seu prazo de duração é indeterminado.

**DO CAPITAL**

**CLÁUSULA SEXTA.** A empresa tem o capital de R\$ 100.000,00 (cem mil reais), subscrito e integralizado, neste ato, em moeda corrente nacional, de responsabilidade do titular.

**CLÁUSULA SÉTIMA.** A responsabilidade do titular é restrita ao valor do capital integralizado.

**DA ADMINISTRAÇÃO**

**CLÁUSULA OITAVA.** A administração da empresa caberá ISOLADAMENTE a MARCELO EMERSON DE SOUZA PINTO com os poderes e atribuições de representação ativa e passiva, judicial e extrajudicialmente, podendo praticar todos os atos compreendidos no objeto, sempre de interesse da empresa, autorizado o uso do nome empresarial.

**DO BALANÇO PATRIMONIAL DOS LUCROS E PERDAS**

**CLÁUSULA NONA.** Ao término de cada exercício da empresa, em 31 de dezembro, proceder-se-á a elaboração do inventário, do balanço patrimonial e do balanço de resultado econômico, cabendo ao titular, os lucros ou perdas apurados.

**DO FALECIMENTO**

**CLÁUSULA DÉCIMA.** Falecendo ou interditado o titular, a empresa continuará sua atividade com os herdeiros ou sucessores. Não sendo possível ou inexistindo interesse destes, o valor de seus haveres será apurado e liquidado com base na situação patrimonial da empresa, à data da resolução, verificada em balanço especialmente levantado.

**DA DECLARAÇÃO DE DESIMPEDIMENTO**

**CLÁUSULA DÉCIMA PRIMEIRA.** O(s) Administrador(es) declara(m), sob as penas da lei, que não está(ão) impedido(s) de exercer(em) a administração da empresa, por lei especial ou em virtude de condenação criminal, ou por se encontrar(em) sob os efeitos dela, a pena que vede, ainda que temporariamente, o acesso a cargos públicos, ou por crime falimentar, de prevaricação, peita ou suborno, concussão, peculato ou contra a economia popular, contra o sistema financeiro nacional, contra normas de defesa da concorrência, contra as relações de consumo, fé pública ou propriedade.

**CLÁUSULA DÉCIMA SEGUNDA.** O titular da empresa declara, sob as penas da lei, que não participa de outra empresa da mesma modalidade, estando desimpedido para constituir a presente EIRELI.

**DO FORO**

Req: 81100000165910

Página 5

25/02/2021



Certifico o Registro em 25/02/2021

Arquivamento 20219631107 de 25/02/2021 Protocolo 219631107 de 22/02/2021 NIRE 26600236988

Nome da empresa MP SERVIÇOS GRAFICOS E PUBLICITARIOS E LOCACAO DE EQUIPAMENTOS EIRELI

Este documento pode ser verificado em <http://redesim.jucepe.pe.gov.br/autenticacaodocumentos/autenticacao.aspx>

Chancela 167668721059065

http://assinador.pecs.com.br/assinadorweb/autenticacao?chave1=-13qWYI-T55QFCWGH10UQ&chave2=biVYHKotZXWAGXCKi4FdLw  
ASSINADO DIGITALMENTE POR: 05489551402-CARLOS ANDRE DE SILVA RAMALHO

ATO DE ALTERAÇÃO Nº 2 DA MP SERVIÇOS GRAFICOS E PUBLICITARIOS E LOCACAO DE EQUIPAMENTOS EIRELI  
CNPJ nº 32.994.636/0001-92



CLÁUSULA DÉCIMA TERCEIRA. Fica eleito o foro de RECIFE - PE para o exercício e o cumprimento dos direitos e obrigações resultantes deste ato constitutivo

Recife, 29 de janeiro de 2021.

*MARCELO EMERSON DE SOUZA PINTO*

MARCELO EMERSON DE SOUZA PINTO

http://assinador.pscs.com.br/assinadorweb/autenticacao?chave1=-13qWYI-T55QFCWGEI0UQ&chave2=biVYHKotZXWAGXCKi4FdLw  
ASSINADO DIGITALMENTE POR: 05489551402-CARLOS ANDRE DE SILVA RAMALHO

Req: 81100000165910

Página 6

25/02/2021



Certifico o Registro em 25/02/2021

Arquivamento 20219631107 de 25/02/2021 Protocolo 219631107 de 22/02/2021 NIRE 26600236988

Nome da empresa MP SERVIÇOS GRAFICOS E PUBLICITARIOS E LOCACAO DE EQUIPAMENTOS EIRELI

Este documento pode ser verificado em <http://redesim.jucepe.pe.gov.br/autenticacaodocumentos/autenticacao.aspx>

Chancela 167668721059065



## TERMO DE AUTENTICAÇÃO

NOME DA EMPRESA	MP SERVIÇOS GRAFICOS E PUBLICITARIOS E LOCACAO DE EQUIPAMENTOS EIRELI
PROTOCOLO	219631107 - 22/02/2021
ATO	002 - ALTERAÇÃO
EVENTO	021 - ALTERACAO DE DADOS (EXCETO NOME EMPRESARIAL)

### MATRIZ

NIRE 26600236988  
CNPJ 32.994.636/0001-92  
CERTIFICO O REGISTRO EM 25/02/2021  
SOB N: 20219631107

### EVENTOS

051 - CONSOLIDACAO DE CONTRATO/ESTATUTO ARQUIVAMENTO: 20219631107

### REPRESENTANTES QUE ASSINARAM DIGITALMENTE

Cpf: 05489551402 - CARLOS ANDRE DE SILVA RAMALHO

ESTE PROCESSO À 30 DE REGISTRO AUTOMÁTICO, DISPOSTO PELA IN DREI NÂ° 62, DE 10 DE MAIO DE 2019.

Assinado eletronicamente por  
**ILAYNE LARISSA LEANDRO MARQUES**  
SECRETÁRIA - GERAL

25/02/2021



http://assinador.pscs.com.br/assinadorweb/autenticacao?chave1=\_13qmYI-T55QFCWwGEiOUQ&chave2=divYHKotZXwAGXCKi4PdLw  
ASSINADO DIGITALMENTE POR: 05489551402-CARLOS ANDRE DE SILVA RAMALHO

## DECLARAÇÃO DE AUTENTICIDADE

Eu **CARLOS ANDRÉ DE SILVA RAMALHO**, contador, com inscrição ativa no CRC/PE sob o nº 022270/O2, expedida em 04/02/2009, inscrito no CPF nº 054.895.514-02, DECLARO, sob as penas da Lei penal e, sem prejuízo das sanções administrativas e cíveis, que os documentos digitalizados objetos do arquivamento sob protocolo nº **219631107** são autênticos e condizem com o original, em conformidade com o art. 1º da Resolução nº 02/2020/JUCEPE, de 26 DE MARÇO DE 2020.

RESOLUÇÃO Nº 002/2020, DE 26 DE MARÇO DE 2020

Art. 1º – A autenticação dos documentos apresentados a registro perante a Junta Comercial do Estado de Pernambuco – JUCEPE poderá ser feita através de apresentação de declaração de autenticidade de contador e/ou advogado, desde que atendidas as formalidades previstas na IN nº 60 do Departamento Nacional de Registro Empresarial e Integração (DREI).

### Documentos apresentados:

1. Documentos Auxiliares – arquivo com 4 páginas
  - CRC contador Carlos André de Silva Ramalho – 01 VIA
  - Procuração assinada por MARCELO EMERSON DE SOUZA PINTO – 01 Via
  - RG do socio MARCELO EMERSON DE SOUZA PINTO - 01 via
2. Ato de ALTERAÇÃO da sociedade MP SERVIÇOS GRAFICOS E PUBLICITARIOS E LOCAÇÃO DE EQUIPAMENTOS EIRELI – assinado por MARCELO EMERSON DE SOUZA PINTO - 01 VIA – arquivo com 6 páginas;

Recife, 22 de fevereiro 2021

DOCUMENTO ASSINADO ELETRONICAMENTE

Carlos André de Silva Ramalho

Contador CRC PE-022270/O

25/02/2021



Certifico o Registro em 25/02/2021

Arquivamento 20219631107 de 25/02/2021 Protocolo 219631107 de 22/02/2021 NIRE 26600236988

Nome da empresa MP SERVIÇOS GRAFICOS E PUBLICITARIOS E LOCAÇÃO DE EQUIPAMENTOS EIRELI

Este documento pode ser verificado em <http://redesim.jucepe.pe.gov.br/autenticacaodocumentos/autenticacao.aspx>

Chancela 167668721059065



GOVERNO DO ESTADO DE PERNAMBUCO  
SECRETARIA DE MICRO E PEQUENA EMPRESA, TRABALHO E QUALIFICAÇÃO

JUNTA COMERCIAL DO ESTADO DE PERNAMBUCO - JUCEPE

**CERTIDÃO DE INTEIRO TEOR INTERNET**

Código de Autenticação 0734.207C.D76E.1613

Certidão gerada em 12/3/2019 08:07:09

PROTOCOLO SIARCO 19/972950-6

# CERTIDÃO DE INTEIRO TEOR INTERNET

**EMPRESA** MP SERVIÇOS GRAFICOS E PUBLICITARIOS E LOCAÇÃO DE EQUIPAMEN  
**NIRE** 26.6.0023698-8  
**ATO** 091 - ATO CONSTITUTIVO  
**EVENTO(S)** 091 - ATO CONSTITUTIVO

## ASSINADO POR

Signature Not Verified

Digitally signed by JUNTA COMERCIAL DO ESTADO  
DE PERNAMBUCO:10054583000197  
Date: 2019.03.13 14:59:34 -03:00  
Reason: DOCUMENTO DE REGISTRO E COMÉRCIO  
Location: RECIFE-PE

## AUTENTICIDADE 0734.207C.D76E.1613

Autenticidade <http://www.jucepe.pe.gov.br/novodae/chanceladigital.asp?cd=0734207CD76E1613>

Recife, 13 de março de 2019

*Jayne Larissa Leandro Marques*  
Jayne Larissa Leandro Marques  
Secretária Geral



Documento disponibilizado a 011.818.924-73 - joelma maria da silva ram  
Data do download - 13/03/2019 02:59:33  
Código de Autenticação 0734.207C.D76E.1613  
Junta Comercial de Pernambuco  
Autenticidade <http://www.jucepe.pe.gov.br/novodae/chanceladigital.asp?cd=0734207CD76E1613>

Documento Assinado por meio digital, conforme MP 2200-2 de 24/08/2011, que institui a Infra-Estrutura de Chaves Públicas Brasileira - ICP Brasil, em vigor consoante E.C nº32 de 11/09/2001 - Art.2º

CHANCELA DIGITAL

NIRE 26.6.0023698-8  
Nº PROTOCOLO 19/972950-6 PROTOCOLADO 11/3/2019 12:55:17  
Nº ARQUIVAMENTO 26600236988 ARQUIVADO 12/3/2019 08:07:09  
EMPRESA MP SERVIÇOS GRAFICOS E PUBLICITARIOS E LOCAÇÃO





JUCEPE

**ATO CONSTITUTIVO DA EMPRESA INDIVIDUAL DE RESPONSABILIDADE LIMITADA  
MP SERVIÇOS GRAFICOS E PUBLICITARIOS E LOCAÇÃO DE EQUIPAMENTOS EIRELI**

Pelo presente Instrumento Particular de ato Constitutivo:

**MARCELO EMERSON DE SOUZA PINTO** brasileiro, nascido em 18/08/1972, solteiro, empresário, CPF nº 655.243.904-06, RG nº 001.057.936 SSP/RN, residente e domiciliado na Rua Clóvis Bevilaqua, nº 50, apt. 3002, Madalena, Recife-PE, CEP. 50710330.

Resolve por este ato CONSTITUIR, como de fato constitui, uma empresa do tipo jurídico, Empresa Individual de Responsabilidade Limitada-EIRELI, nos termos do art. 980-A da Lei nº 10.406/2002, mediante as condições e cláusulas seguintes:

**DO NOME EMPRESARIAL, DA SEDE E DAS FILIAIS**

**CLÁUSULA PRIMEIRA.** A empresa gira sob o nome empresarial **MP SERVIÇOS GRAFICOS E PUBLICITARIOS E LOCAÇÃO DE EQUIPAMENTOS EIRELI** e nome fantasia **ADESIVARTE SINALIZACAO VISUAL**.

**CLÁUSULA SEGUNDA.** A empresa terá sede na Rua Vermelha, nº 5, Galpão 05, Torre, Recife- PE, CEP 50.710-220.

**CLÁUSULA TERCEIRA.** A empresa poderá, a qualquer tempo, abrir ou fechar filial ou outra dependência, mediante alteração do ato constitutivo.

**DO OBJETO E DA DURAÇÃO**

**CLÁUSULA QUARTA.** A empresa terá por objeto(s):  
IMPRESSÃO DE MATERIAL PARA USO PUBLICITÁRIO; IMPRESSÃO DE LIVROS, REVISTAS E OUTRAS PUBLICAÇÕES PERIÓDICAS; IMPRESSÃO DE MATERIAL PARA OUTROS USOS, TAIS COMO CONVITES, CARDÁPIOS, ETC; PINTURA PARA SINALIZAÇÃO EM PISTAS RODOVIÁRIAS E AEROPORTOS, OBRAS DE URBANIZAÇÃO - RUAS, PRAÇAS E CALÇADAS, MONTAGEM DE ESTRUTURAS METÁLICAS. INSTALAÇÃO DE PORTAS, JANELAS, TETOS, DIVISÓRIAS E ARMÁRIOS EMBUTIDOS DE QUALQUER MATERIAL SERVIÇOS DE PINTURA DE EDIFÍCIOS EM GERAL OUTRAS OBRAS DE ACABAMENTO DA CONSTRUÇÃO. MONTAGEM E DESMONTAGEM DE ANDAIMES E OUTRAS ESTRUTURAS TEMPORÁRIAS; CONSTRUÇÃO DE PARTES DE EDIFÍCIOS, TAIS COMO: TELHADOS, COBERTURAS, CHAMINES, LAREIRA, CHURRASQUEIRAS, ETC, SERVIÇOS DE LIMPEZA DE FACHADAS, COM JATEAMENTO DE AREIA, VAPOR E SEMELHANTES; COMÉRCIO VAREJISTA

Req: 81900000127867

Raquel Oliveira da Silva  
Análise de Processos  
Mat. 2173-3



Página 1



JUPEPE  
017411



**JUNTA COMERCIAL DO ESTADO DE PERNAMBUCO**  
CERTIFICO O REGISTRO EM. 12/03/2019  
SOB Nº: 26600236988  
Protocolo: 19/972950-6

**ILAYNE LARISSA LEANDRO MARQUES**  
SECRETÁRIA GERAL

MP SERVIÇOS GRAFICOS E  
PUBLICITARIOS E LOCAÇAO DE  
EQUIPAMENTOS EIRELI



Documento disponibilizado a 011.818.924-73 - joelma maria da silva ram  
Data - 12/3/2019 08:07:09  
Código de Autenticação 0734.207C.D76E.1613  
Junta Comercial de Pernambuco  
Autenticidade <http://www.jucepe.pe.gov.br/novodae/chanceladigital.asp?cd=0734207CD76E1613>  
Documento Assinado por meio digital, conforme MP 2200-2 de 24/08/2011, que institui a Infra-Estrutura de Chaves Públicas Brasileira - ICP Brasil, em vigor consoante E.C nº32 de 11/09/2001 - Art.2º

CHANCELA DIGITAL  
NIRE 26.6.0023698-8  
Nº PROTOCOLO 19/972950-6 PROTOCOLADO 11/3/2019 12:55:17  
Nº ARQUIVAMENTO 26600236988 ARQUIVADO 12/3/2019 08:07:09  
EMPRESA MP SERVIÇOS GRAFICOS E PUBLICITARIOS E LOCAÇAO





**ATO CONSTITUTIVO DA EMPRESA INDIVIDUAL DE RESPONSABILIDADE LIMITADA  
MP SERVIÇOS GRAFICOS E PUBLICITARIOS E LOCAÇÃO DE EQUIPAMENTOS EIRELI**

DE MADEIRA E ARTEFATOS; COMÉRCIO VAREJISTA DE MATERIAIS DE CONSTRUÇÃO. AGENCIAMENTO DE ESPAÇOS PARA PUBLICIDADE, EXCETO EM VEÍCULOS DE COMUNICAÇÃO, ATIVIDADES DE PUBLICIDADE TAIS COMO SERVIÇOS DE ALTO-FALANTES E DE SONORIZAÇÃO PARA USO PUBLICITÁRIO, LOCAÇÃO DE AUTOMÓVEIS SEM CONDUTOR, ALUGUEL DE MÓVEIS, UTENSÍLIOS E APARELHOS DE USO DOMÉSTICO E PESSOAL; INSTRUMENTOS MUSICAIS. ALUGUEL DE ANDAIMES. ALUGUEL DE MÁQUINAS E EQUIPAMENTOS PARA ESCRITÓRIO, ALUGUEL DE PALCOS, COBERTURAS E OUTRAS ESTRUTURAS DE USO TEMPORÁRIO, EXCETO ANDAIMES. ALUGUEL E LEASING OPERACIONAL DE MOTORES, TURBINAS E MAQUINAS-FERRAMENTA, GERADORES, GUINCHOS E EMPILHADEIRAS, CONTÊINERES E APARELHOS DE USOS COMERCIAIS E INDUSTRIAIS; SERVIÇOS COMBINADOS PARA APOIO A EDIFÍCIOS, EXCETO CONDOMÍNIOS PREDIAIS; ATIVIDADES PAISAGÍSTICAS; FOTOCÓPIAS; SERVIÇOS DE ORGANIZAÇÃO DE FEIRAS, CONGRESSOS, EXPOSIÇÕES E FESTAS PRODUÇÃO TEATRAL, MUSICAL, PRODUÇÃO DE ESPETÁCULOS DE DANÇA, PRODUÇÃO DE ESPETÁCULOS CIRCENSES, DE MARIONETES E SIMILARES E PRODUÇÃO E PROMOÇÃO DE EVENTOS ESPORTIVOS.

**CODIFICAÇÃO DAS ATIVIDADES ECONÔMICAS**

- 1813-0/01 - impressão de material para uso publicitário.
- 1811-3/02 - impressão de livros, revistas e outras publicações periódicas.
- 7732-2/02 - aluguel de andaimes.
- 7733-1/00 - aluguel de máquinas e equipamentos para escritório.
- 7739-0/03 - aluguel de palcos, coberturas e outras estruturas de uso temporário, exceto andaimes.
- 7739-0/99 - aluguel de outras máquinas e equipamentos comerciais e industriais não especificados anteriormente, sem operador.
- 8111-7/00 - serviços combinados para apoio a edifícios, exceto condomínios prediais.
- 8130-3/00 - atividades paisagísticas.
- 8219-9/01 - fotocópias.
- 8230-0/01 - serviços de organização de feiras, congressos, exposições e festas.
- 9001-9/01 - produção teatral.
- 9001-9/02 - produção musical.
- 9001-9/03 - produção de espetáculos de dança.
- 9001-9/04 - produção de espetáculos circenses, de marionetes e similares.
- 7729-2/02 - aluguel de móveis, utensílios e aparelhos de uso doméstico e pessoal; instrumentos musicais.
- 7711-0/00 - locação de automóveis sem condutor.
- 7319-0/99 - outras atividades de publicidade não especificadas anteriormente.

Rêq: 81900000127867

Raquel Oliveira da Silva  
Análise de Processos  
Mat. 2173-3

Página 2





JUCEPE

**ATO CONSTITUTIVO DA EMPRESA INDIVIDUAL DE RESPONSABILIDADE LIMITADA  
MP SERVIÇOS GRAFICOS E PUBLICITARIOS E LOCAÇÃO DE EQUIPAMENTOS EIRELI**

- 1813-0/99 - impressão de material para outros usos.
- 4211-1/02 - pintura para sinalização em pistas rodoviárias e aeroportos.
- 4213-8/00 - obras de urbanização - ruas, praças e calçadas.
- 4292-8/01 - montagem de estruturas metálicas.
- 4330-4/02 - instalação de portas, janelas, tetos, divisórias e armários embutidos de qualquer material.
- 4330-4/04 - serviços de pintura de edifícios em geral.
- 4330-4/99 - outras obras de acabamento da construção.
- 4399-1/02 - montagem e desmontagem de andaimes e outras estruturas temporárias.
- 4399-1/99 - serviços especializados para construção não especificados anteriormente.
- 4744-0/02 - comércio varejista de madeira e artefatos.
- 4744-0/05 - comércio varejista de materiais de construção não especificados anteriormente.
- 7312-2/00 - agenciamento de espaços para publicidade, exceto em veículos de comunicação.
- 9319-1/01 - produção e promoção de eventos esportivos.

**CLÁUSULA QUINTA.** A empresa iniciará suas atividades a partir da data do arquivamento e seu prazo de duração é indeterminado.

**DO CAPITAL**

**CLÁUSULA SEXTA.** A empresa tem o capital de R\$ 100.000,00 (cem mil reais), subscrito e integralizado, neste ato, em moeda corrente nacional, de responsabilidade do titular.

**CLÁUSULA SÉTIMA.** A responsabilidade do titular é restrita ao valor do capital integralizado.

**DA ADMINISTRAÇÃO**

**CLÁUSULA OITAVA.** A administração da empresa caberá ISOLADAMENTE a MARCELO EMERSON DE SOUZA PINTO com os poderes e atribuições de representação ativa e passiva, judicial e extrajudicialmente, podendo praticar todos os atos compreendidos no objeto, sempre de interesse da empresa, autorizado o uso do nome empresarial.

**DO BALANÇO PATRIMONIAL DOS LUCROS E PERDAS**

**CLÁUSULA NONA.** Ao término de cada exercício da empresa, em 31 de dezembro, proceder-se-á a elaboração do inventário, do balanço patrimonial e do balanço de resultado econômico,

Raquel Oliveira da Silva  
Análise de Processos  
Mat. 2173-3

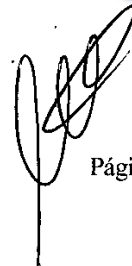

Req: 81900000127867

Página 3



JUCEPE

**ATO CONSTITUTIVO DA EMPRESA INDIVIDUAL DE RESPONSABILIDADE LIMITADA  
MP SERVIÇOS GRAFICOS E PUBLICITARIOS E LOCAÇÃO DE EQUIPAMENTOS EIRELI**

cabendo ao titular, os lucros ou perdas apurados.

**DO FALECIMENTO**

**CLÁUSULA DÉCIMA.** Falecendo ou interditado o titular, a empresa continuará sua atividade com os herdeiros ou sucessores. Não sendo possível ou inexistindo interesse destes, o valor de seus haveres será apurado e liquidado com base na situação patrimonial da empresa, à data da resolução, verificada em balanço especialmente levantado.

**DA DECLARAÇÃO DE DESIMPEDIMENTO**

**CLÁUSULA DÉCIMA PRIMEIRA.** O(s) Administrador(es) declara(m), sob as penas da lei, que não está(ão) impedido(s) de exercer(em) a administração da empresa, por lei especial ou em virtude de condenação criminal, ou por se encontrar(em) sob os efeitos dela, a pena que vede, ainda que temporariamente, o acesso a cargos públicos, ou por crime falimentar, de prevaricação, peita ou suborno, concussão, peculato ou contra a economia popular, contra o sistema financeiro nacional, contra normas de defesa da concorrência, contra as relações de consumo, fé pública ou propriedade.

**CLÁUSULA DÉCIMA SEGUNDA.** O titular da empresa declara, sob as penas da lei, que não participa de outra empresa da mesma modalidade, estando desimpedido para constituir a presente EIRELI.

**DO FORO**

**CLÁUSULA DÉCIMA TERCEIRA.** Fica eleito o foro de RECIFE - PE para o exercício e o cumprimento dos direitos e obrigações resultantes deste ato constitutivo

RECIFE - PE, 07 de março de 2019.

14º DISTRITO

*MARCELO EMERSON DE SOUZA PINTO*

MARCELO EMERSON DE SOUZA PINTO

1710 1817

Raquel Oliveira da Silva  
Análise de Processos  
Mat: 2173-3



Req: 31900000127867

Página 4



JOELMA  
MARI DA SILVA RAM



1710 1817

1824 1889

 **JUNTA COMERCIAL DO ESTADO DE PERNAMBUCO**  
 CERTIFICADO O REGISTRO EM: 12/03/2019  
 SOB Nº: 26600236988  
 Protocolo: 19/972950-6

*Ilayne Larissa Leandro Marques*  
**ILAYNE LARISSA LEANDRO MARQUES**  
 SECRETÁRIA GERAL

MP SERVIÇOS GRAFICOS E PUBLICITARIOS E LOCAÇÃO DE EQUIPAMENTOS EIRELI





**PROCESSO Nº 013/2024**  
**LICITAÇÃO ELETRÔNICA Nº 005/2024 - SRP**

**DECLARAÇÃO DE CONHECIMENTO E AUTENTICIDADE**

A empresa MP SERVIÇOS GRÁFICOS E PUBLICITÁRIOS E LOC. DE EQUIPAMENTOS, inscrita no CNPJ/MF sob o nº 32.994.636/0001-92, por intermédio do seu representante legal, Sr. (a) Marcelo Emerson de Souza Pinto, portador(a) da carteira de identidade nº 001057936, expedida pelo(a) SSP-RN, cadastrado no CPF/MF sob o nº 655.243.904-06, DECLARA, para fins de direito, na qualidade de PROPONENTE da Licitação instaurada na AGÊNCIA DE FOMENTO DO ESTADO DE PERNAMBUCO - AGE, Processo Nº 013/2024, na modalidade de LICITAÇÃO ELETRÔNICA nº Nº 005/2024, que tomou conhecimento de todas as informações para o cumprimento das obrigações que constituem objeto da presente licitação, e assume total responsabilidade pela veracidade e autenticidade dos documentos apresentados, comprometendo-se a arcar com todas as consequências legais decorrentes de informações falsas, adulteradas ou inconsistentes. Por ser a expressão da verdade, firma a presente.

Recife, 16/05/2024

32.994.636/0001-92  
MP SERVIÇOS GRÁFICOS E  
PUBLICITÁRIOS E LOC. EQUIPAMENTOS  
Rua Tomaz Gonzaga, 157  
Zumbi - CEP: 50.711-092  
RECIFE-PE

  
MARCELO EMERSON DE SOUZA PINTO  
CPF 655243904-06  
SOCIO-DIRETOR

MP SERVIÇOS GRÁFICOS E PUBLICITÁRIOS E LOCAÇÃO DE EQUIPAMENTOS EIRELI

CNPJ: 32.994.636/0001-92

Rua Tomaz Gonzaga, 157, Zumbi, Recife/PE, CEP: 50.711-092

Fones: (81) 3034-1950 (81) 99274-2843



**PROCESSO Nº 013/2024  
LICITAÇÃO ELETRÔNICA Nº 005/2024 - SRP**

**DECLARAÇÃO**

A empresa MP SERVIÇOS GRÁFICOS E PUBLICITÁRIOS E LOC DE EQUIPAMENTOS, inscrita no CNPJ/MF sob o nº 32.994.636/0001-92, por intermédio do seu representante legal, Sr. (a) Marcelo Emerson de Souza Pinto, portador(a) da carteira de identidade nº 1057936, expedida pelo(a) SSP-RN, cadastrado(a) no CPF/MF sob o nº 655.243.904-06, DECLARA, para fins de direito, na qualidade de PROPONENTE da Licitação instaurada na AGÊNCIA DE FOMENTO DO ESTADO DE PERNAMBUCO - AGE, Processo Nº 000/2024, na modalidade de LICITAÇÃO ELETRÔNICA nº 005/2024 - SRP, que possui suporte técnico/administrativo, pessoal qualificado e treinado, bem como instalações em condições de operar e perfeitamente capacitadas a atender aos requisitos técnicos do objeto desta licitação. Por ser a expressão da verdade, firma a presente.

Recife, 16/05/2024



  
\_\_\_\_\_  
MARCELO EMERSON DE SOUZA PINTO  
CPF 655243904-06  
SOCIO-DIRETOR

MP SERVIÇOS GRÁFICOS E PUBLICITÁRIOS E LOCAÇÃO DE EQUIPAMENTOS EIRELI

CNPJ: 32.994.636/0001-92

Rua Tomaz Gonzaga, 157, Zumbi, Recife/PE, CEP: 50.711-092

Fones: (81) 3034-1950 (81) 99274-2843



PROCESSO Nº 013/2024  
LICITAÇÃO ELETRÔNICA Nº 005/2024 - SRP

DECLARAÇÃO

A empresa MP SERVIÇOS GRÁFICOS E PUBLICITÁRIOS E LOC. DE EQUIPAMENTOS, inscrita no CNPJ/MF sob o nº 32.994.636/0001-92, por intermédio do seu representante legal, Sr. (a) Marcelo Emerson de Souza Pinto, portador(a) da carteira de identidade nº 1057936, expedida pelo(a) SSP\_RN, cadastrado(a) no CPF/MF sob o nº 665.243.904-06, DECLARA, para fins de direito, na qualidade de PROPONENTE da licitação instaurada na Agência de Fomento do Estado de Pernambuco - AGE, Processo nº 013/2024, na modalidade de LICITAÇÃO ELETRÔNICA nº 005/2024, que a Proponente, seus sócios, dirigentes ou administradores não se enquadram nas vedações constantes do processo em tela e/ou previstos no Regulamento de Contratações da AGE e na Lei Federal nº 13.303, de 30 de junho de 2016 e tendo observado as disposições do Código de Ética e Política de Transação com Partes Relacionadas. Por ser a expressão da verdade, firma a presente

Recife, 16/05/2024

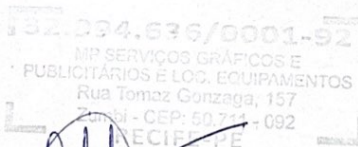

MARCELO EMERSON DE SOUZA PINTO  
CPF 655243904-06  
SOCIO-DIRETOR

MP SERVIÇOS GRÁFICOS E PUBLICITÁRIOS E LOCAÇÃO DE EQUIPAMENTOS EIRELI

CNPJ: 32.994.636/0001-92

Rua Tomaz Gonzaga, 157, Zumbi, Recife/PE, CEP: 50.711-092

Fones: (81) 3034-1950 (81) 99274-2843



**PROCESSO Nº 013/2024  
LICITAÇÃO ELETRÔNICA Nº 005/2024 - SRP**

**DECLARAÇÃO DE FATO IMPEDITIVO**

**MP SERVIÇOS GRÁFICOS E PUBLICITÁRIOS E LOCAÇÃO DE EQUIPAMENTOS LTDA**, com CNPJ 32.994.636/0001-92, sediada na Rua Tomaz Gonzaga, 157, Zumbi – Recife-PE, CEP 50711-92, declara, sob as penas da lei, que até a presente data inexistem fatos impeditivos para nossa habilitação no presente processo licitatório, e que estamos cientes da obrigatoriedade de declarar ocorrências posteriores.

Recife, 16/05/2024

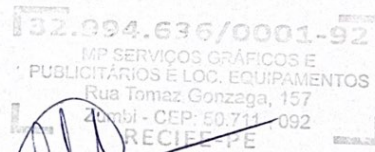

**MP SERVIÇOS GRÁFICOS E PUBLICITÁRIOS E LOCAÇÃO  
DE EQUIPAMENTOS EIRELI  
CNPJ: 32.994.636/0001-92  
MARCELO EMERSON DE SOUZA PINTO  
CPF. 655.243.904-06**

MP SERVIÇOS GRÁFICOS E PUBLICITÁRIOS E LOCAÇÃO DE EQUIPAMENTOS EIRELI  
CNPJ: 32.994.636/0001-92  
Rua Tomaz Gonzaga, 157, Zumbi, Recife/PE, CEP: 50.711-092  
Fones: (81) 3034-1950 (81) 99274-2843



**PROCESSO Nº 013/2024  
LICITAÇÃO ELETRÔNICA Nº 005/2024 - SRP**

**DECLARAÇÃO QUE NÃO EMPREGA MENOR DE IDADE**

A Empresa **MP SERVIÇOS GRÁFICOS E PUBLICITÁRIOS E LOC. DE EQUIPAMENTOS**, com sede na Rua Tomaz Gonzaga, 257, Zumbi, Recife-PE, no CEP: 50711-092, inscrita no CNPJ sob o nº 32.994.636/0001-92, para fins de cadastramento junto ao CADFOR, por intermédio de seu representante legal o Sr. MARCELO EMERSON DE SOUZA PINTO, portador(a) da Carteira de Identidade n.º 001.057.936 SSP-RN, DECLARA, para atender ao disposto no inciso XXXIII do artigo 7º da Constituição Federal e alterações posteriores, que não emprega menor de dezoito anos em trabalho noturno, perigoso ou insalubre e não emprega menor de dezesseis anos.

Recife, 16/05/2024

MARCELO EMERSON DE SOUZA PINTO  
CPF 655243904-06  
SOCIO-DIRETOR

32.994.636/0001-92  
MP SERVIÇOS GRÁFICOS E  
PUBLICITÁRIOS E LOC. EQUIPAMENTOS  
Rua Tomaz Gonzaga, 157  
Zumbi - CEP: 50.711 - 092  
RECIFE-PE

MP SERVIÇOS GRÁFICOS E PUBLICITÁRIOS E LOCAÇÃO DE EQUIPAMENTOS EIRELI

CNPJ: 32.994.636/0001-92

Rua Tomaz Gonzaga, 157, Zumbi, Recife/PE, CEP: 50.711-092

Fones: (81) 3034-1950 (81) 99274-2843

[Voltar](#)[Imprimir](#)

## Certificado de Regularidade do FGTS - CRF

**Inscrição:** 32.994.636/0001-92  
**Razão Social:** MP SERVIÇOS GRAFICOS E PUBLICITARIOS E LOCACAO DE EQUIP  
**Endereço:** R TOMAZ GONZAGA 157 / ZUMBI / RECIFE / PE / 50711-092

A Caixa Econômica Federal, no uso da atribuição que lhe confere o Art. 7, da Lei 8.036, de 11 de maio de 1990, certifica que, nesta data, a empresa acima identificada encontra-se em situação regular perante o Fundo de Garantia do Tempo de Serviço - FGTS.

O presente Certificado não servirá de prova contra cobrança de quaisquer débitos referentes a contribuições e/ou encargos devidos, decorrentes das obrigações com o FGTS.

**Validade:** 10/05/2024 a 08/06/2024

**Certificação Número:** 2024051020055314673066

Informação obtida em 16/05/2024 17:40:07

A utilização deste Certificado para os fins previstos em Lei esta condicionada a verificação de autenticidade no site da Caixa:  
**[www.caixa.gov.br](http://www.caixa.gov.br)**



A MP SERVICOS GRAFICOS E PUBLICITARIOS LTDA -ME, com CNPJ N. 32994.636/0001-92, com sede na Rua Thomas Gonzaga 157 – Zumbi -Recife -PE, CEP: 50.711-092, representante legal o(a) Sr.(a) MARCELO EMERSON DE SOUZA PINTO, portador(a) da Carteira de Identidade nº 1057936 e do CPF nº 655.243.904-06.

PROCESSO Nº 013/2024  
LICITAÇÃO ELETRÔNICA Nº 005/2024 – SRP

#### TERMO DE REFERÊNCIA

ITEM	DESCRIÇÃO	UNID	QTDE	VALOR UNIT.	VALOR TOTAL
9	Serviço de Adesivação - em Parede, adesivo em vinil de 120G/M2, com 2,00MM de espessura, com impressão digital UV, em 4/0 cores, com aplicação	M2	120	60,00M2	R\$ 7.200,00

R\$ 7.200,00  
(Sete mil e duzentos reais)

Validade da Proposta: 12 meses  
Condições da proposta: Conforme Edital.

Recife, 16/05/2024

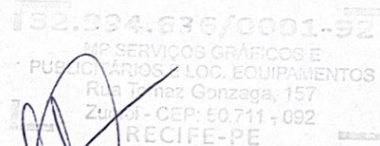

MP SERVICOS GRAFICOS E PUBLICITARIOS LTDA -ME  
CNPJ 32.994.636/0001-92  
MARCELO EMERSON DE SOUZA PINTO  
CPF 655.243.904-06

MP SERVIÇOS GRÁFICOS E PUBLICITÁRIOS E LOCAÇÃO DE EQUIPAMENTOS EIRELI  
CNPJ: 32.994.636/0001-92  
Rua Tomaz Gonzaga, 157, Zumbi, Recife/PE, CEP: 50.711-092  
Fones: (81) 3034-1950 (81) 99274-2843